

mgr inż. Radosław Binkowski
uprawnienie budowlane do projektowania
bez ograniczeń w specjalności
konstrukcyjnej - budowlanej
nr ewid: WKP/0030/POOK/05

Tech. bud. Paweł Gawron
Posada ul. E. Orzeszkowej 4
62-530 Kazimierz Biskupi tel. 604 783 771
Uprawniony projektant w branży architektonicznej
nr upr. GP.7342/84/94 nr izby bud. WKB/BO/1109/01

KonsultEKO Jerzy Puch, Ewa Hoffmann
Spółka cywilna
60-462 Poznań ul. Anny Danysz 27 tel/fax (0-61) 840-66-61;
www.konsulteko.pl; biuro@konsulteko.pl

Obiekt:	ZESPÓŁ SZKOŁY PODSTAWOWEJ I GIMNAZJUM W NOCHOWIE UL. SZKOLNA 5 63-100 ŚREM	Data:	15.05.2015 r	Nr rys.:	
Temat:	Docieplenie budynku - ZESPOŁU SZKOŁY PODSTAWOWEJ I GIMNAZJUM W NOCHOWIE	Skala:	1:100	1.	
Tytuł:	RZUT PARTERU-INWENTARYZACJA	63-100 ŚREM			
Projektował:	Techn. bud. Paweł Gawron	Nr upr. GP.7342/84/94			
Sprawdził:	Mgr. Inż. arch. Andrzej Wydro	Nr upr. GPB.I.7342-103/98			

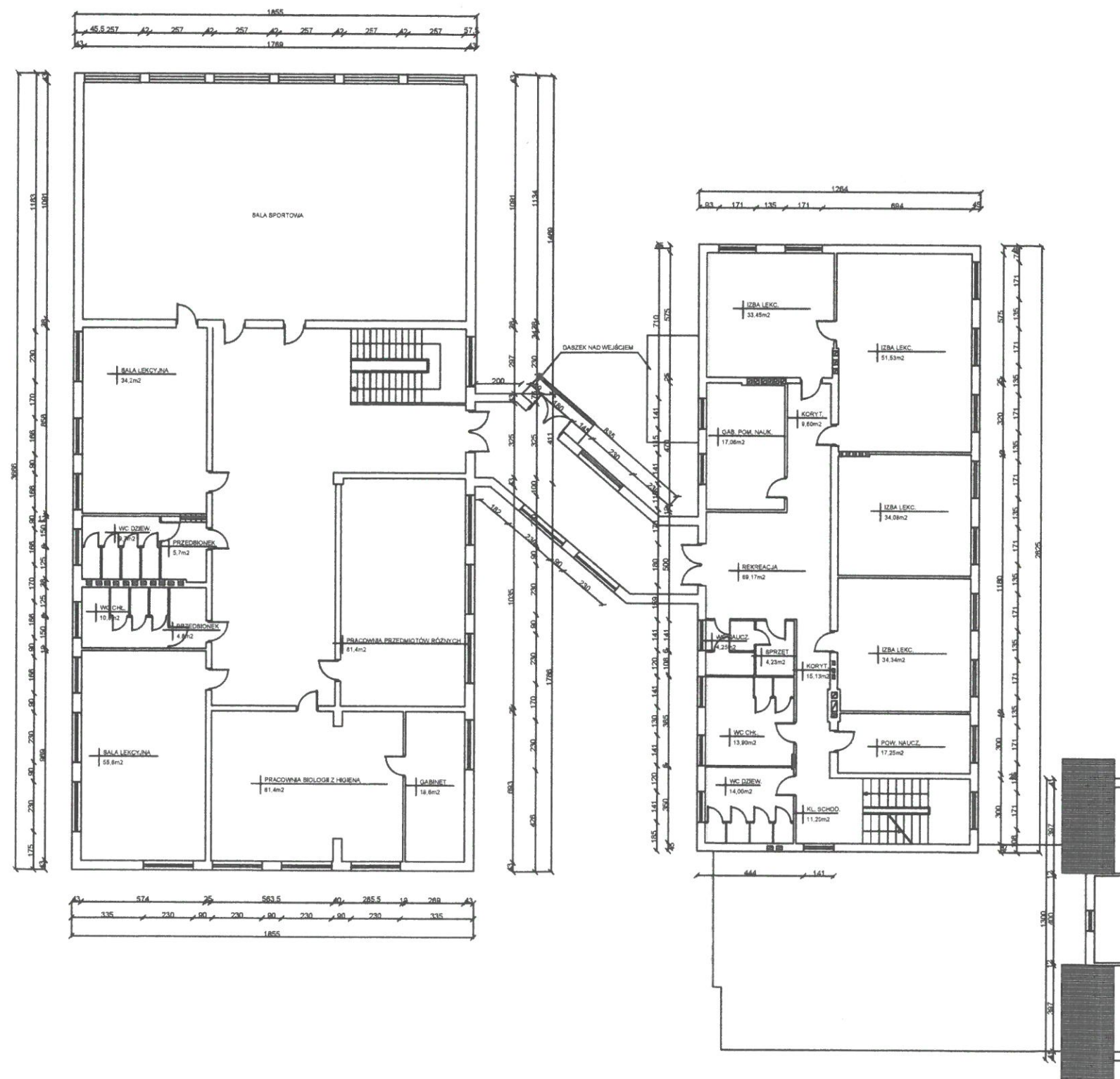

mgr inż. Radosław Binkowski
uprawnienia budowlane do projektowania
bez ograniczeń w specjalności
konstrukcyjnej - budowlanej
nr ewid: WKP/G030/POOK/05

Tech. bud. Paweł Gawron
Posada ul. E. Orzeszkowej 4
62-532 Kazimierz Biskupi tel. 604 783 771
Uprawniony projektant w branży architektonicznej
nr upr. GP.7342/84/94 nr izby bud. WKP/BO/1109/01

KonsultEKO Jerzy Puch, Ewa Hoffmann
Spółka cywilna
60-462 Poznań ul. Anny Danysz 27 tel/fax (0-61) 840-66-61;
www.konsulteko.pl; biuro@konsulteko.pl

Obiekt:	ZESPÓŁ SZKOŁY PODSTAWOWEJ I GIMNAZJUM W NOCHOWIE UL. SZKOLNA 5 63-100 ŚREM	Data:	15.05.2015 r.	Nr rys.:	
Temat:	Docieplenie budynku - ZESPÓŁU SZKOŁY PODSTAWOWEJ I GIMNAZJUM W NOCHOWIE	Skala:	1:100		2.
Tytuł:	RZUT PIĘTRA-INWENTARYZACJA				
Projektował:	Techn. bud. Paweł Gawron			Nr upr.	GP 7342/84/94
Sprawdził:	Mgr. Inż. arch. Andrzej Wydro			Nr upr.	GPB.I.7342-103/98

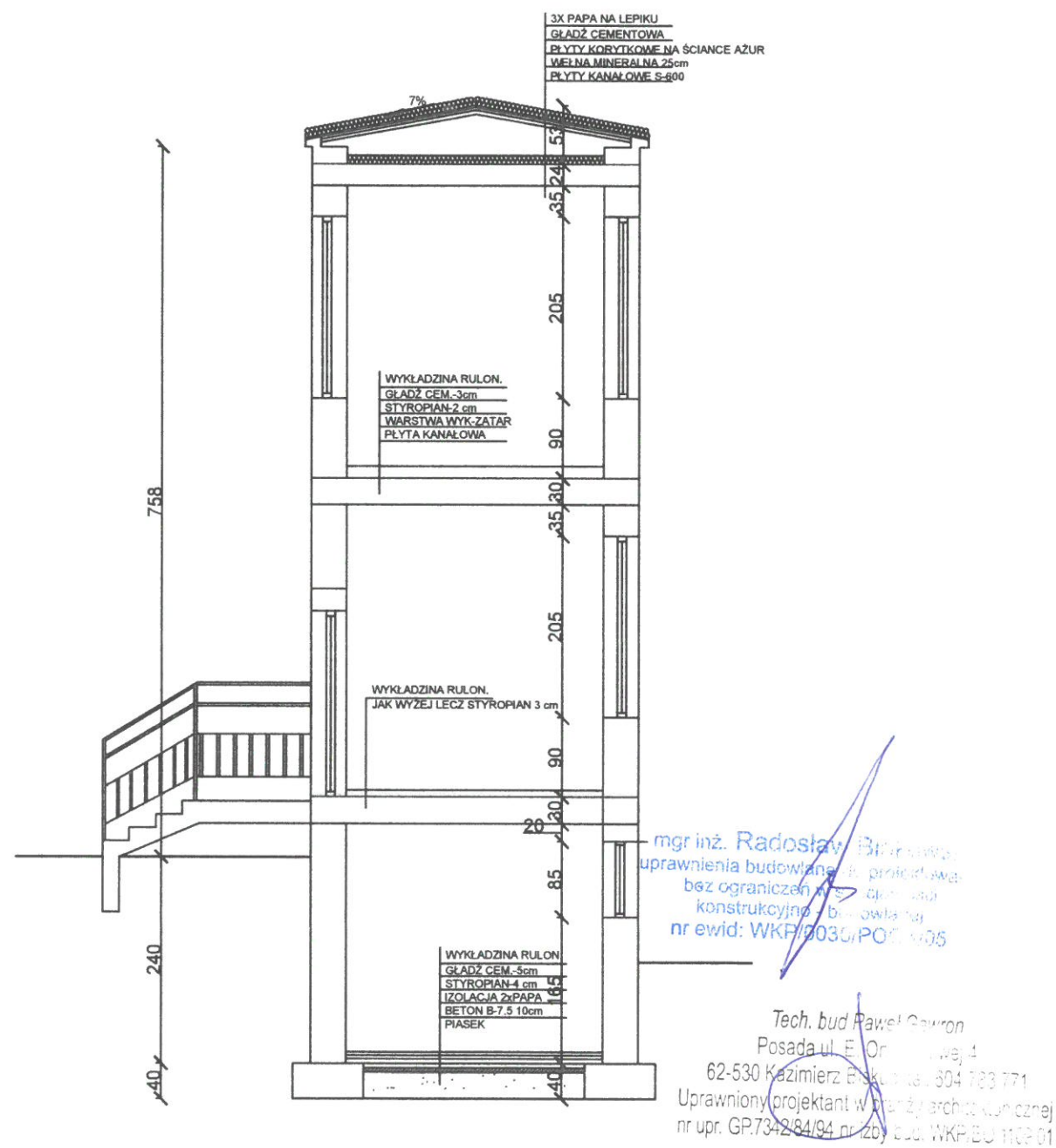

KonsultEKO Jerzy Puch, Ewa Hoffmann				
Spółka cywilna				
60-462 Poznań ul. Armii Dąbskiej 27 tel/fax (0-61) 840-66-61 ; www.konsulteko.pl; biuro@konsulteko.pl				
Obiekt:	ZESPÓŁ SZKOŁY PODSTAWOWEJ I GIMNAZJUM W NOCHOWIE UL. SZKOŁNA 5 63-100 ŚREM	Data:	15.05.2015 r.	Nr rys.: 4
Temat:	Docieplenie budynku - ZESPÓŁ SZKOŁY PODSTAWOWEJ I GIMNAZJUM W NOCHOWIE	Skala:	1:100	
Tytuł:	PRZEKRÓJ II-II ŁĄCZNIKA - INWENTARYZACJA			
Projektował:	Techn. bud. Paweł Gawron	Nr upr.	GP.7342/84/94	
Sprawdził:	Mgr. Inż. arch. Andrzej Wydro	Nr upr.	GPB.1.7342-103/98	

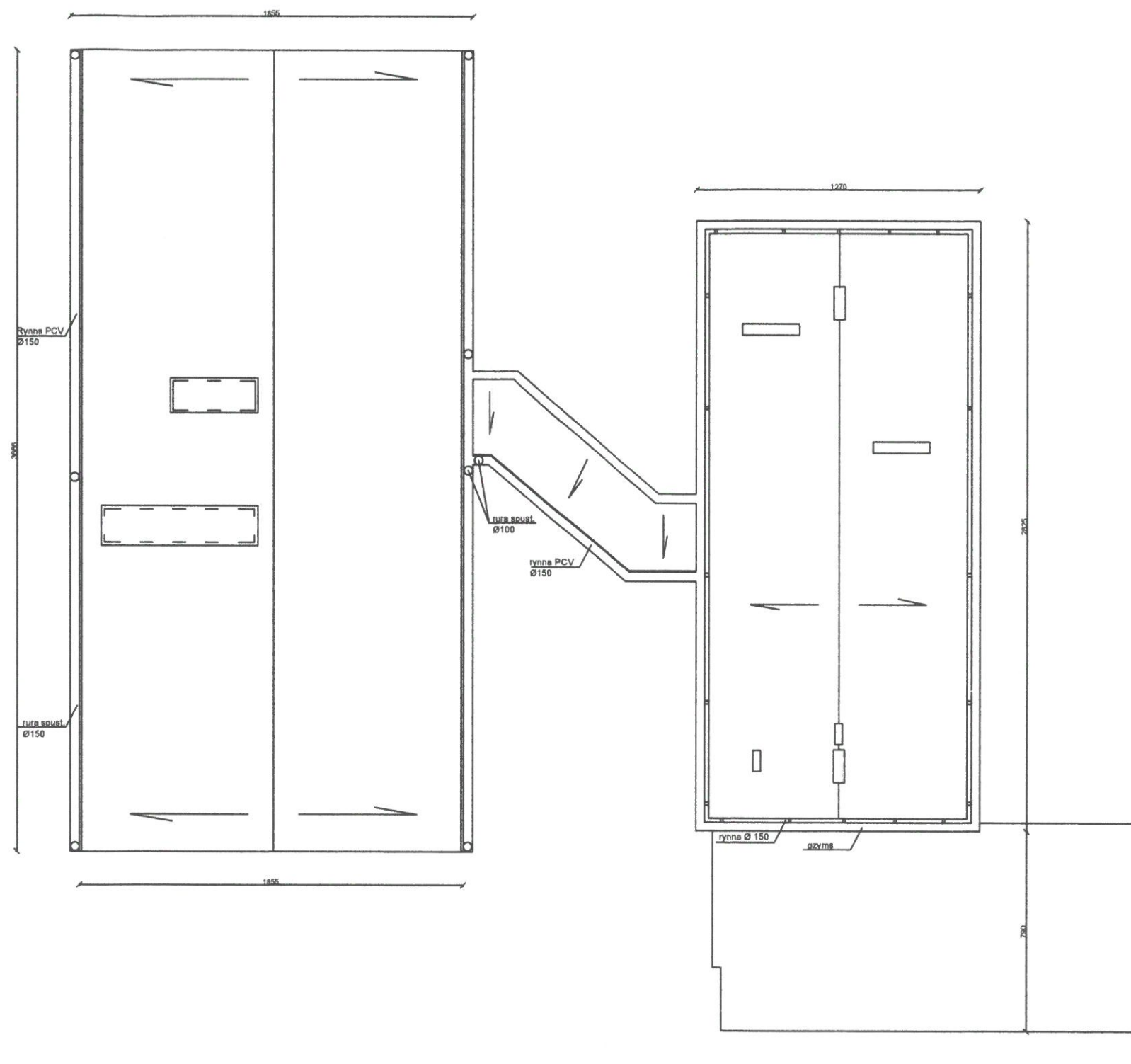

mgr inż. Radosław Binkowski
uprawnienia budowlane do projektowania
bez ograniczeń w specjalności
konstrukcyjnej - budowlanej
nr ewid. WKP.0030/POOK/05

Techn. bud. Paweł Gawron
Początek ul. Orzeszkowej 4
62-530 Kazimierz Biskup, tel. 604 783 771
Uprawniony projektant w branży architektonicznej
nr upr. GP.7342/84/94 nr izby bud. WKP/BO/1109/01

KonsultEKO Jerzy Puch, Ewa Hoffmann
Spółka cywilna
60-462 Poznań ul. Anny Danysz 27 tel/fax (0-61) 840-66-61;
www.konsulteko.pl; biuro@konsulteko.pl

Obiekt:	ZESPÓŁ SZKOŁY PODSTAWOWEJ I GIMNAZJUM W NOCHOWIE UL. SZKOLNA 5 63-100 ŚREM	Data:	15.05.2015 r.	Nr rys.:	
Temat:	Docieplenie budynku - ZESPOŁU SZKOŁY PODSTAWOWEJ I GIMNAZJUM W NOCHOWIE	Skala:	1:100	5.	
Tytuł:	RZUT DACHU-INWENTARYZACJA				
Projektował:	Techn. bud. Paweł Gawron				
Sprawdził:	Mgr. Inż. arch. Andrzej Wydro				



mgr inż. Radosław Binko
uprawnienia budowlane do projektowania
bez ograniczeń w specjalności
konstrukcyjno-budowlanej
nr ewid. WKP/0030/POOK/

Tech. bud. Paweł Gawron
Posada ul. E. Orzeszkowej 4
62-530 Kazimierz Biskupi tel. 604 783 771
Uprawniony projektant w branży architektonicznej
nr upr. GP.7342/84/94 nr izby bud. WKP/BO/1109/01

KonsultEKO Jerzy Puch, Ewa Hoffmann
Spółka cywilna
60-462 Poznań ul. Anny Danysz 27 tel/fax (0-61) 840-66-61 ;
www.konsulteko.pl; biuro@konsulteko.pl

Obiekt:	ZESPÓŁ SZKOŁY PODSTAWOWEJ I GIMNAZJUM W NOCHOWIE UL. SZKOLNA 5 63-100 ŚREM	Data:	15.05.2015 r.	Nr rys.:	6.
Temat:	Docieplenie budynku - ZESPOŁU SZKOŁY PODSTAWOWEJ I GIMNAZJUM W NOCHOWIE	Skala:	1:100		
Tytuł:	ELEWACJA-INWENTARYZACJA				
Projektował:	Techn. bud. Paweł Gawron			Nr upr. GP 7342/84/94	
Sprawdził:	Mgr. Inż. arch. Andrzej Wydro			Nr upr. GPB.1.7342-103/98	

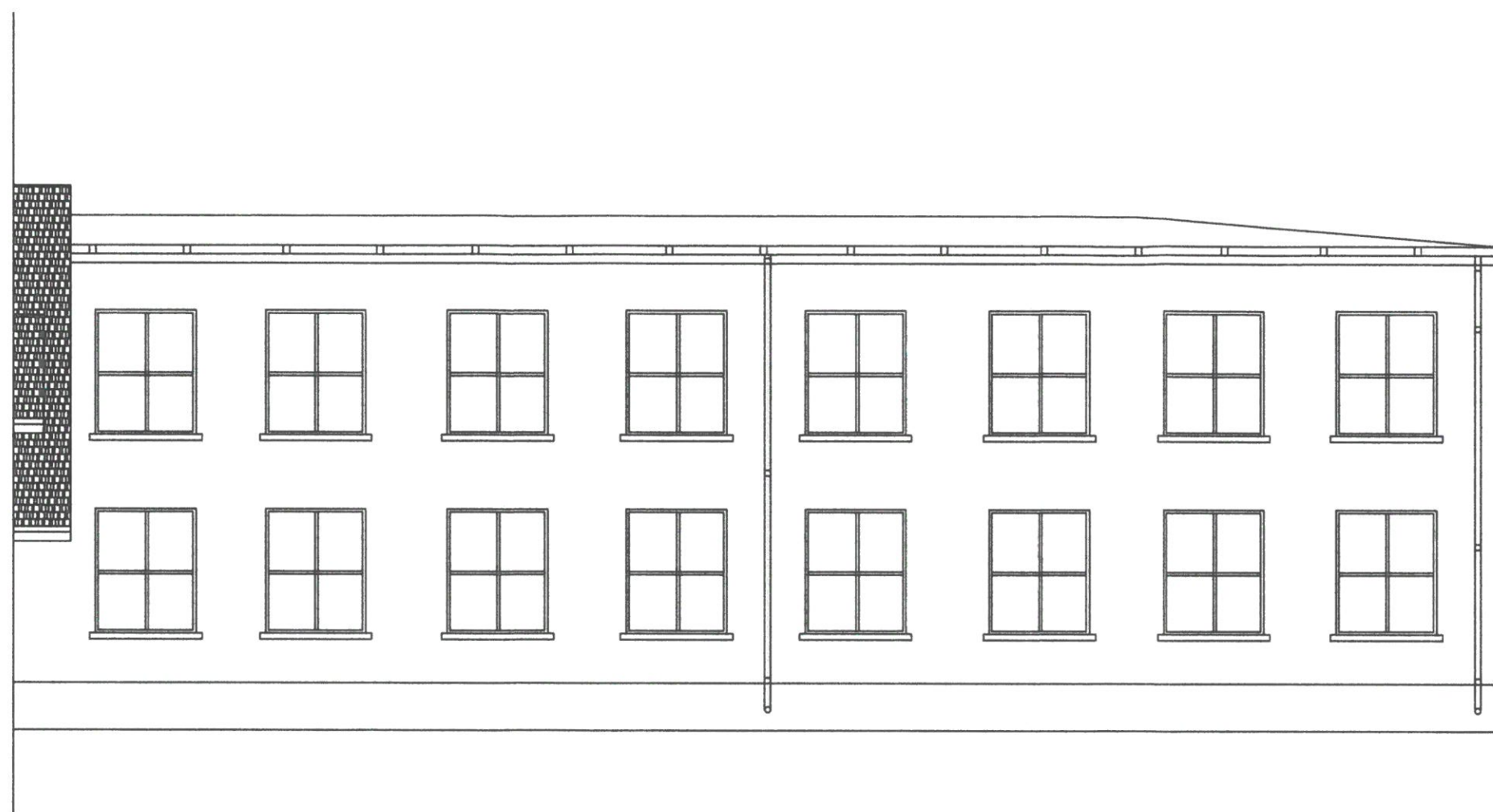

mgr inż. Radosław Binkow
uprawnienia budowlane do projektowania
bez ograniczeń w dziedzinie konstrukcyjno-budowlanej
nr ewid: WKP/0030/POK/00

Techn. bud. Paweł Gawron
Posada ul. E. Orzeszkowej 4
62-530 Kazimierz Biskupi tel. 604 783 771
Uprawniony projektant w branży architektonicznej
nr upr. GP.7342/84/94 nr izby bud. WKP/BO.1109/01

KonsultEKO Jerzy Puch, Ewa Hoffmann Spółka cywilna 60-462 Poznań ul. Armii Dąbrowskiego 27 tel/fax (0-61) 840-66-61 ; www.konsulteko.pl; biuro@konsulteko.pl				
Obiekt:	ZESPÓŁ SZKOŁY PODSTAWOWEJ I GIMNAZJUM W NOCHOWIE UL. SZKOLNA 5 62-530 SREMI	Data:	15.05.2015 r.	Nr rys.: 7.
Temat:	Docieplenie budynku - ZESPÓŁU SZKOŁY PODSTAWOWEJ I GIMNAZJUM W NOCHOWIE	Skala:	1:100	
Tytuł:	ELEWACJA-INWENTARYZACJA			
Projektował:	Techn. bud. Paweł Gawron		Nr upr. GP 7342/84/94	
Sprawdził:	Mgr. Inż. arch. Andrzej Wydro		Nr upr. GPB.I.7342-103/98	

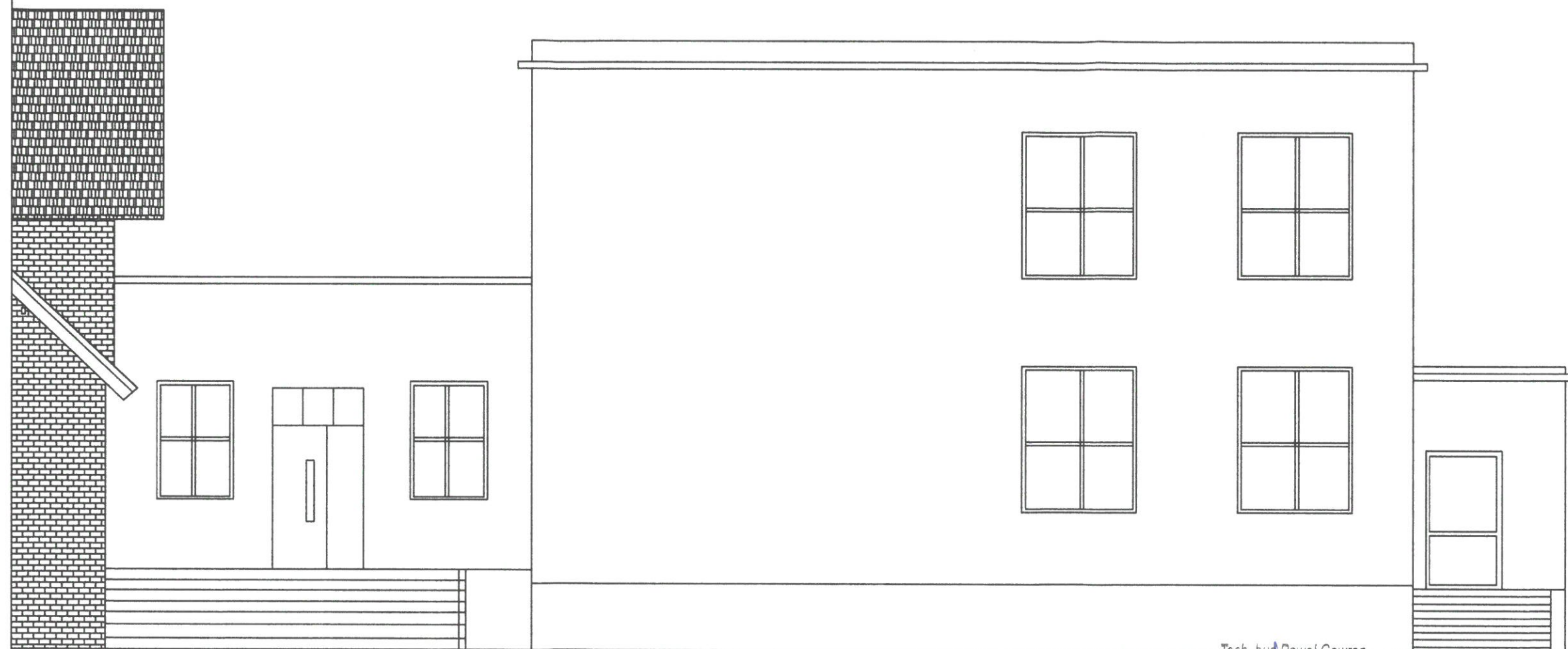

Tech. bud. Paweł Gawron
Posada ul. E. Orzeszkowej 4
62-530 Kazimierz Biskupi tel. 604 783 771
Uprawniony projektant w branży architektonicznej
nr upr. GP.7342/84/94 nr izby bud. WKP/BO/1109/01

mgr inż. Radosław Binkowski
uprawnienia budowlane do projektowania
bez ograniczeń w specjalności
konstrukcyjno-budowlanej
nr ewid. WKP/0030/POK.001

KonsultEKO Jerzy Puch, Ewa Hoffmann
Spółka cywilna
60-462 Poznań ul. Anny Danysz 27 tel/fax (0-61) 840-66-61;
www.konsulteko.pl; biuro@konsulteko.pl

Obiekt:	ZESPÓŁ SZKOŁY PODSTAWOWEJ I GIMNAZJUM W NOCHOWIE UL.SZKOLNA 5 63-100 ŚREM	Data:	15.05.2015 r	Nr rys.	8.
Temat:	Docieplenie budynku -ZESPOŁU SZKOŁY PODSTAWOWEJ I GIMNAZJUM W NOCHOWIE	Skala:	1:100		
Tytuł:	ELEWACJA-INWENTARYZACJA				
Projektował:	Techn. bud. Paweł Gawron				
Sprawdził:	Mgr. Inż. arch. Andrzej Wydro				

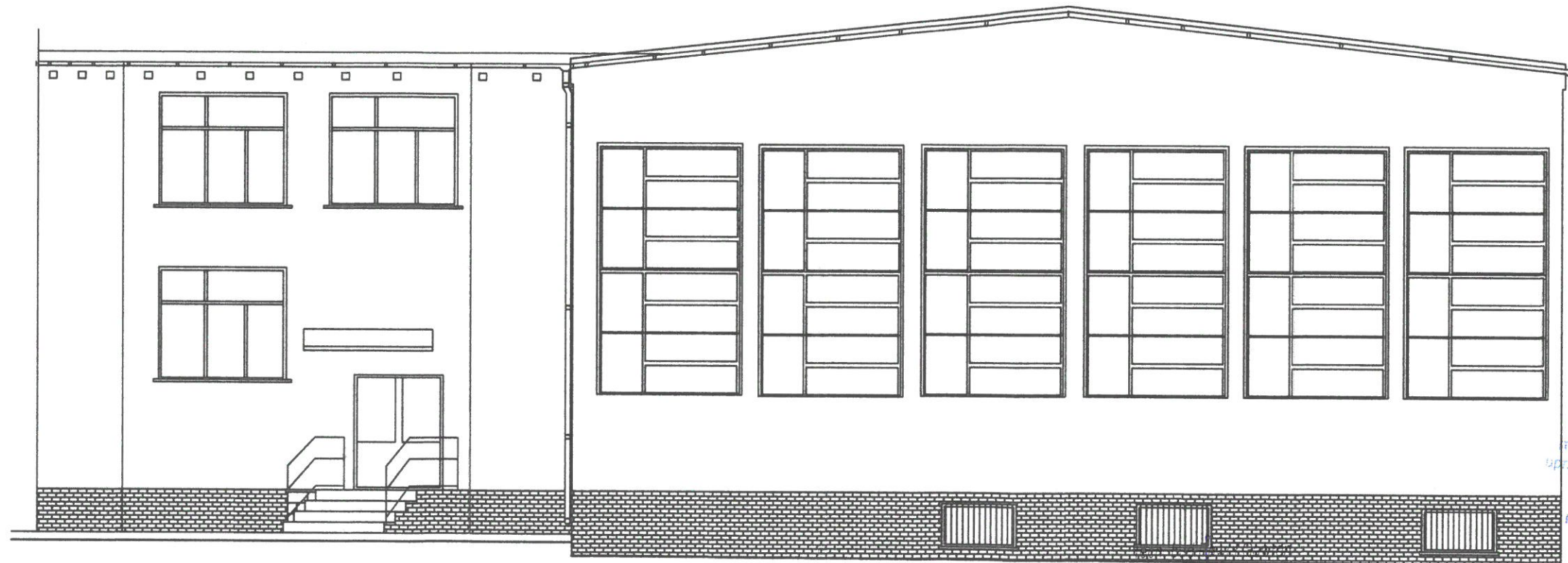

mgr inż. Radosław Binkowski
uprawnienia budowlane do projektowania
bezwzględnie do specjalności
konstrukcyjno-budowlanej
nr ewid: WKP/0030/POOK/05

Posada ul. E. Orzeszkowej 4
62-530 Kazimierz Biskupi tel. 604 783 771
Uprawniony projektant w branży architektonicznej
nr upr. GP.7342/84/94 przyz. bud. WKP/BO/1109/01

KonsultEKO Jerzy Puch, Ewa Hoffmann Spółka cywilna 60-462 Poznań ul. Anny Danysz 27 tel/fax (0-61) 840-66-61; www.konsulteko.pl; biuro@konsulteko.pl				
Obiekt:	ZESPÓŁ SZKOŁY PODSTAWOWEJ I GIMNAZJUM W NOCHOWIE UL.SZKOLNA 5 63-100 ŚREM	Data:	15.05.2015 r	Nr rys.:
Temat:	Docieplenie budynku -ZESPOŁU SZKOŁY PODSTAWOWEJ I GIMNAZJUM W NOCHOWIE	Skala:	1:100	9.
Tytuł:	ELEWACJA-INWENTARYZACJA			
Projektował:	Techn. bud. Paweł Gawron		Nr upr. GP 7342/84/94	
Sprawdził:	Mgr. Inż. arch .Andrzej Wydro		Nr upr. GPB.I.7342-103/98	

STAROSTWO POWIATOWE
W ŚREMIE
63-100 Śrem, ul. Mickiewicza 17
tel. (61) 287 001 fax 28 29 321

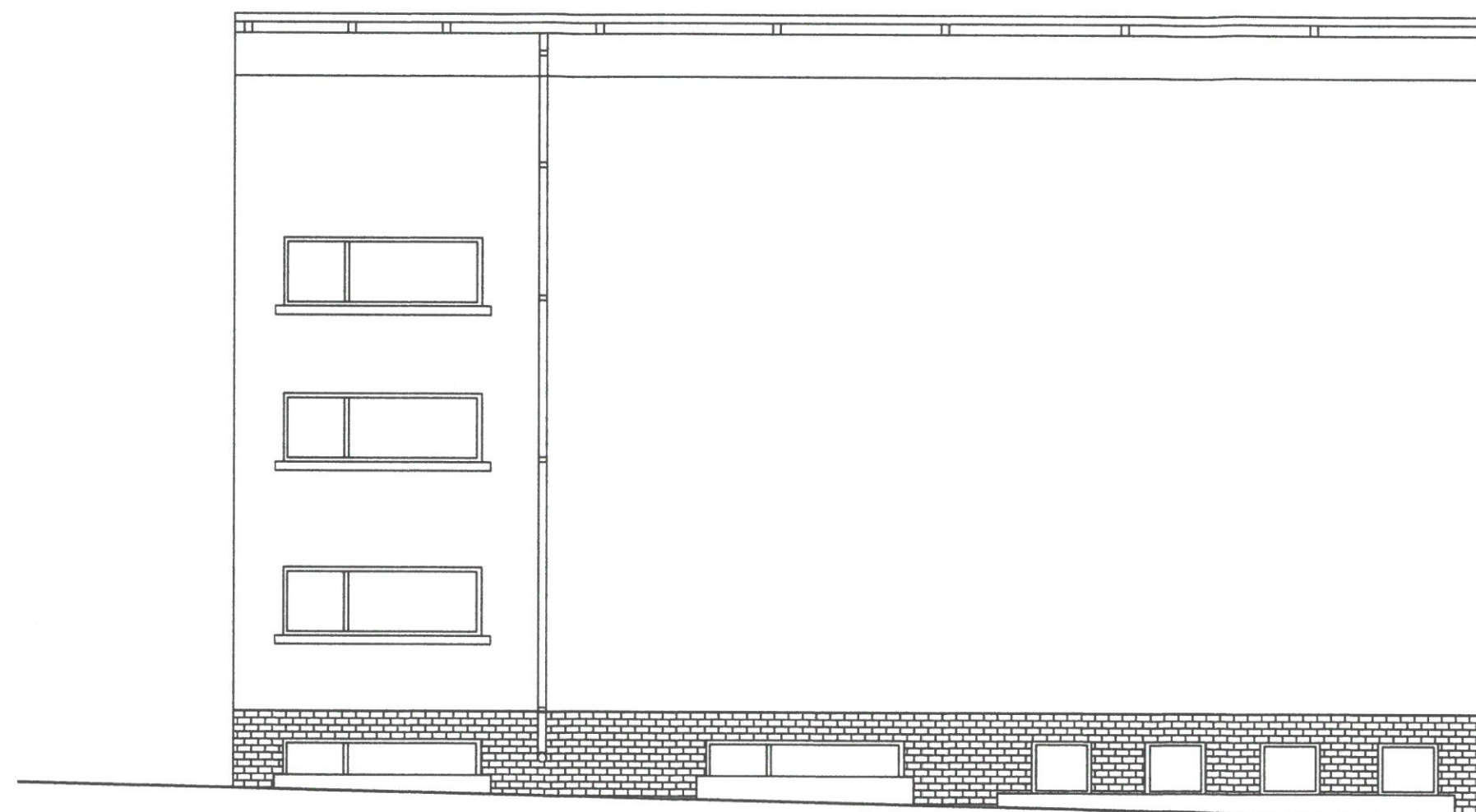

mgr inż. Radosław Binkowski
uprawnienia budowlane do projektowania
bez ograniczeń w specjalności
konstrukcyjnej - budowlanej
nr ewid: WKP.0030/P00K/05

Tech. bud. Paweł Gawron
Posada ul. E. Orzeszkowej 4
62-530 Kazimierz Biskup tel. 604 783 771
Uprawniony projektant w branży architektonicznej
nr upr. GP.7342/84/94 nr izby bud. WKP.BO/1109/01

KonsultEKO Jerzy Puch, Ewa Hoffmann
Spółka cywilna
60-462 Poznań ul. Anny Danysz 27 tel/fax (0-61) 840-66-61;
www.konsulteko.pl; biuro@konsulteko.pl

Obiekt:	ZESPÓŁ SZKOŁY PODSTAWOWEJ I GIMNAZJUM W NOCHOWIE UL.SZKOLNA 5 63-100 ŚREM	Data:	15.05.2015 r	Nr rys.: 10.
Temat:	Docieplenie budynku -ZESPOŁU SZKOŁY PODSTAWOWEJ I GIMNAZJUM W NOCHOWIE	Skala:	1:100	
Tytuł:	ELEWACJA-INWENTARYZACJA			
Projektował:	Techn. bud. Paweł Gawron			
Sprawdził:	Mgr. Inż. arch .Andrzej Wydro			

STAROSTWO POWIATOWE
W ŚREM
ul. Mickiewicza 17
63-100 Śrem
tel. (61) 28 37 001 fax (61) 28 37 002



Tech. bud. Paweł Gawron
Posada ul. E. Orzeszkowej 4
62-530 Kazimierz Biskupi tel. 604 783 771
Uprawniony projektant w branży architektonicznej
nr upr. GP.7342/84/94 nr izby bud. WKP/BO/1109/01

mgr inż. Radosław Binkowski
uprawnienia budowlane do projektowania
bez ograniczeń w specjalności
konstrukcyjnej - budowlanej
nr ewid: WKP/0030/P00K/05

KonsultEKO Jerzy Puch, Ewa Hoffmann
Spółka cywilna

60-462 Poznań ul. Anny Danysz 27 tel/fax (0-61) 840-66-61;
www.konsulteko.pl; biuro@konsulteko.pl

Obiekt:	ZESPÓŁ SZKOŁY PODSTAWOWEJ I GIMNAZJUM W NOCHOWIE UL.SZKOLNA 5 63-100 ŚREM	Data:	15.05.2015 r	Nr rys.:	11.
Temat:	Docieplenie budynku -ZESPOŁU SZKOŁY PODSTAWOWEJ I GIMNAZJUM W NOCHOWIE 63-100 Śrem, ul. Mickiewicza 1	Skala:	1:100		
Tytuł:	ELEWACJA-INWENTARYZACJA				
Projektował:	Techn. bud. Paweł Gawron		Nr upr. GP 7342/84/94		
Sprawdził:	Mgr. Inż. arch. Andrzej Wydro		Nr upr. GPB.I.7342-103/98		



mgr inż. Radosław Binkowski
uprawnienia budowlane do projektowania
bez ograniczeń w specjalności
konstrukcyjno - budowlanej;
nr ewid. WKP/0030/POKJ05

Tech. bud. Paweł Gawron
Posada ul. E. Orzeszkowej 4
62-530 Kazimierz Biskupi tel. 604 783 771
Uprawniony projektant w branży architektonicznej
nr upr. GP.7342/84/94 nr izby bud. WKP.30.1109/01

KonsultEKO Jerzy Puch, Ewa Hoffmann
Spółka cywilna

60-462 Poznań ul. Anny Danysz 27 tel/fax (0-61) 840-66-61;
www.konsulteko.pl; biuro@konsulteko.pl

Obiekt:	ZESPÓŁ SZKOŁY PODSTAWOWEJ I GIMNAZJUM W NOCHOWIE UL.SZKOLNA 5 63-100 ŚREM	Data:	15.05.2015 r	Nr rys.: 12.
Temat:	Docieplenie budynku - ZESPOŁU SZKOŁY PODSTAWOWEJ I GIMNAZJUM W NOCHOWIE	Skala:	1:100	
Tytuł:	ELEWACJA-INWENTARYZACJA			
Projektował:	Techn. bud. Paweł Gawron	Nr upr. GP 7342/84/94		
Sprawdził:	Mgr. Inż. arch .Andrzej Wydro	Nr upr. GPB.I.7342-103/98		

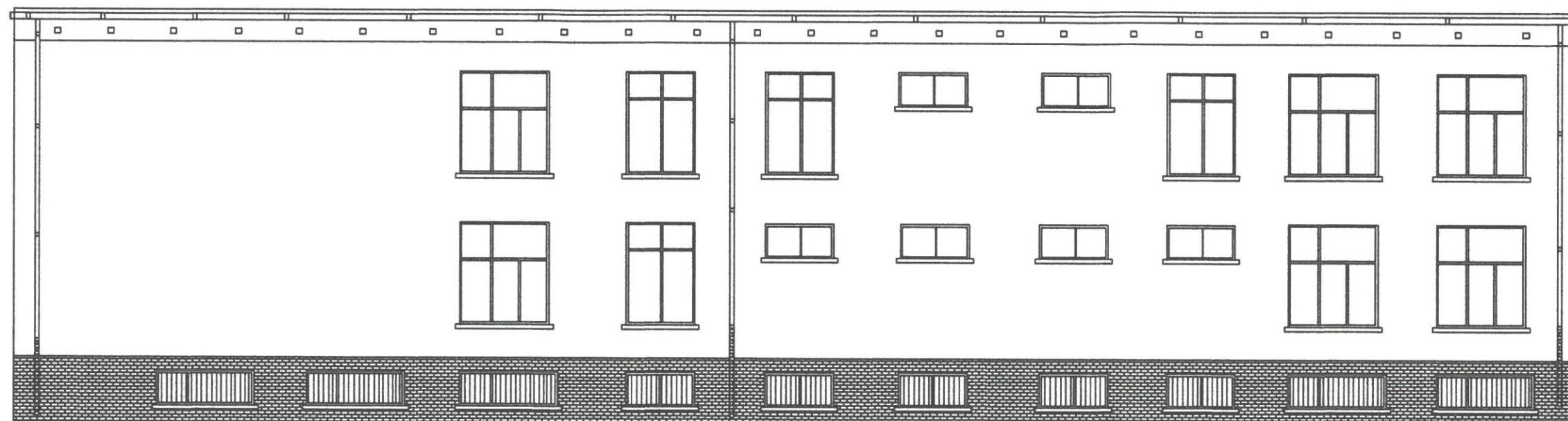

mgr inż. Radosław Binkowski
uprawnienia budowlane do projektowania
bez ograniczeń w specjalności
konstrukcyjnej z budowlanej
nr ewid: WKP/0030/POK/05

Tech. bud. Paweł Gawron
Posada ul. E. Orzeszkowej 4
62-530 Kazimierz Biskupi tel. 604 783 771
Uprawniony projektant w branży architektonicznej
nr upr. GP.7342/84/94 nr izby bud. WKP/BO/1109/01

KonsultEKO Jerzy Puch, Ewa Hoffmann
Spółka cywilna
60-462 Poznań ul. Anny Danysz 27 tel/fax (0-61) 840-66-61;
www.konsulteko.pl; biuro@konsulteko.pl

Obiekt:	ZESPÓŁ SZKOŁY PODSTAWOWEJ I GIMNAZJUM W NOCHOWIE UL. SZKOLNA 5 63-100 ŚREM	Data:	15.05.2015 r.	Nr rys.:	13.
Temat:	Docieplenie budynku - ZESPOŁU SZKOŁY PODSTAWOWEJ I GIMNAZJUM W NOCHOWIE	Skala:	1:100		
Tytuł:	ELEWACJA-INWENTARYZACJA				
Projektował:	Techn. bud. Paweł Gawron			Nr upr.	GP 7342/84/94
Sprawdził:	Mgr. Inż. arch. Andrzej Wydro			Nr upr.	GPB.I.7342-103/98

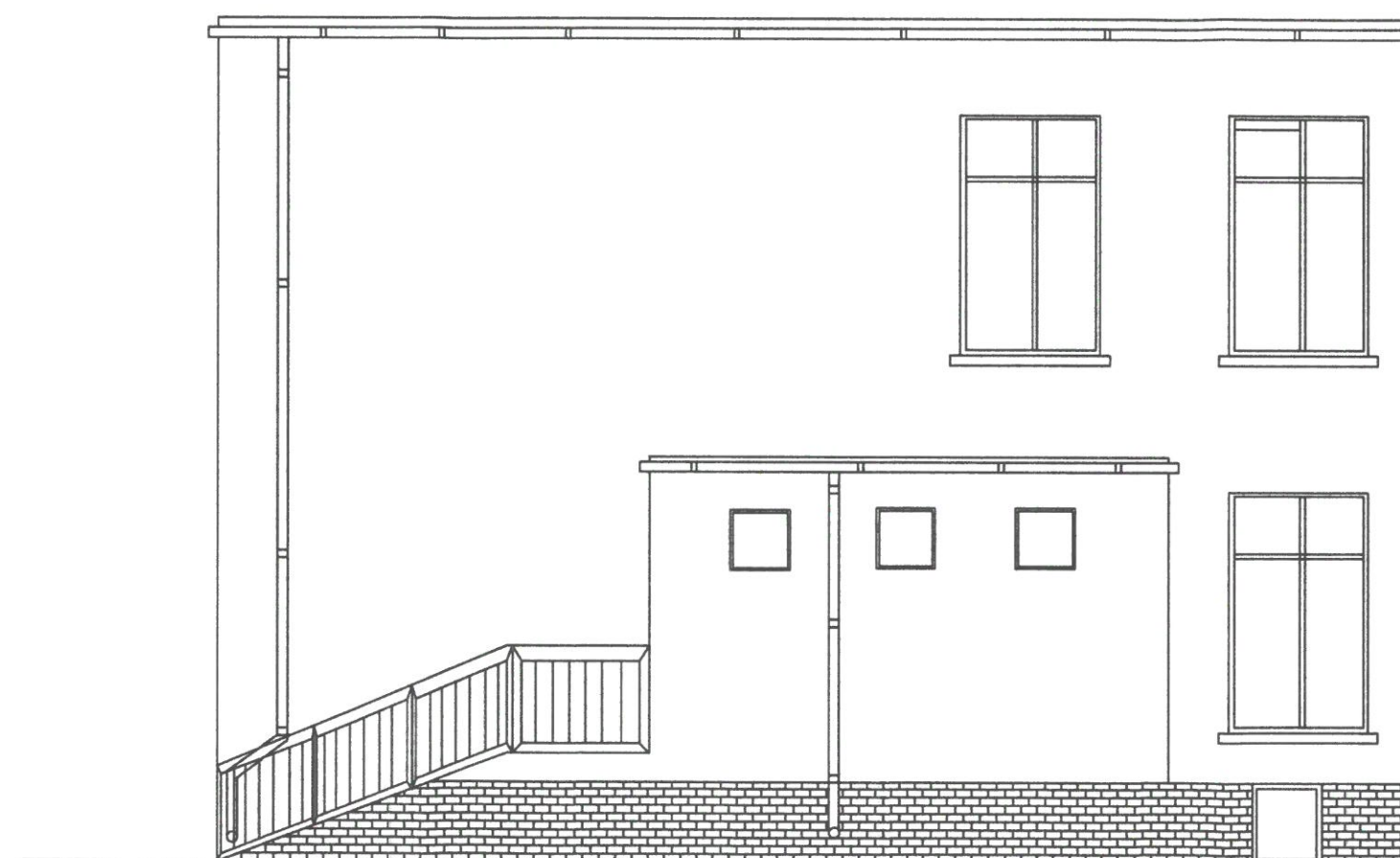

mgr inż. Radosław Binkowski
uprawnienia budowlane do projektowania
bez ograniczeń w specjalności
konstrukcyjnej - budowlanej
nr ewid: WK/P0030/P00K/05

Tech. bud Paweł Gawron
Posada ul. E. Orzeszkowej 4
62-530 Kazimierz Biskupi, tel. 604 783 771
Uprawniony projektant w branży architektonicznej
nr upr. GP.7342/84/94 nr izby: bud. WKP/BO/1109/01

KonsultEKO Jerzy Puch, Ewa Hoffmann
Spółka cywilna
60-462 Poznań ul. Anny Danysz 27 tel/fax (0-61) 840-66-61
www.konsulteko.pl; biuro@konsulteko.pl

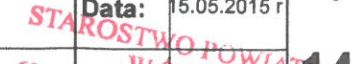
Obiekt:	ZESPÓŁ SZKOŁY PODSTAWOWEJ I GIMNAZJUM W NOCHOWIE UL.SZKOLNA 5 63-100 ŚREM	Data: 15.05.2015 r	Nr rys.:
Temat:	Docieplenie budynku -ZESPOŁU SZKOŁY PODSTAWOWEJ I GIMNAZJUM W NOCHOWIE	<div style="text-align: center;">  </div>	14.
Tytuł:	ELEWACJA-INWENTARYZACJA		
Projektował:	Techn. bud. Paweł Gawron	Nr upr. GP 7342/84/94	
Sprawdził:	Mgr. Inż. arch. Andrzej Wydro	Nr upr. GPB.I.7342-103/98	

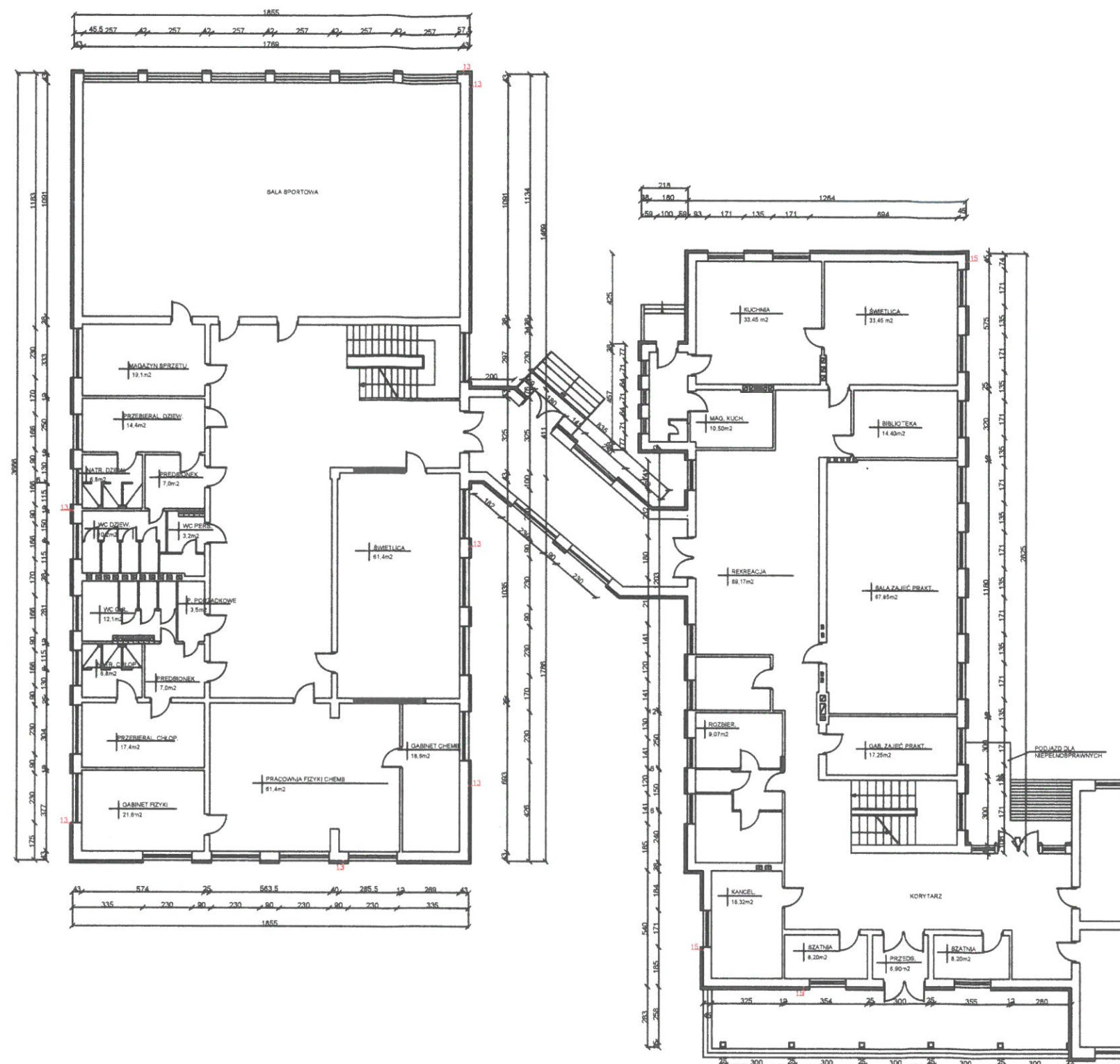

mgr inż. Radosław Binkowski
uprawnienia budowlane do projektowania
bez ograniczeń w specjalności
konstrukcyjnej - budowlanej
nr ewid. WKP/0030/POK/05

Tech. bud. Paweł Gawron
Posada ul. B. Orzeszkowej 4
62-530 Kazimierz Biskupi tel. 604 783 771
Uprawniony projektant w branży architektonicznej
nr upr. GP.7342/84/94 nr izby bud. WKP/BO/1109/01

KonsultEKO Jerzy Puch, Ewa Hoffmann
Spółka cywilna
60-462 Poznań ul. Anny Danysz 27 tel/fax (0-61) 840-66-61;
www.konsulteko.pl; biuro@konsulteko.pl

Obiekt:	ZESPÓŁ SZKOŁY PODSTAWOWEJ I GIMNAZJUM W NOCHOWIE UL. SZKOLNA 5 63-100 ŚREM	Data:	15.05.2015 r.	Nr rys.:	15.
Temat:	Docieplenie budynku - ZESPOŁU SZKOŁY PODSTAWOWEJ I GIMNAZJUM W NOCHOWIE	Skala:	1:100		
Tytuł:	RZUT PARTERU-DOCIEPLENIE				
Projektował:	Techn. bud. Paweł Gawron			Nr upr.	GP 7342/84/94
Sprawił:	Mgr. Inż. arch. Andrzej Wydro			Nr upr.	GPB.I.7342-103/98

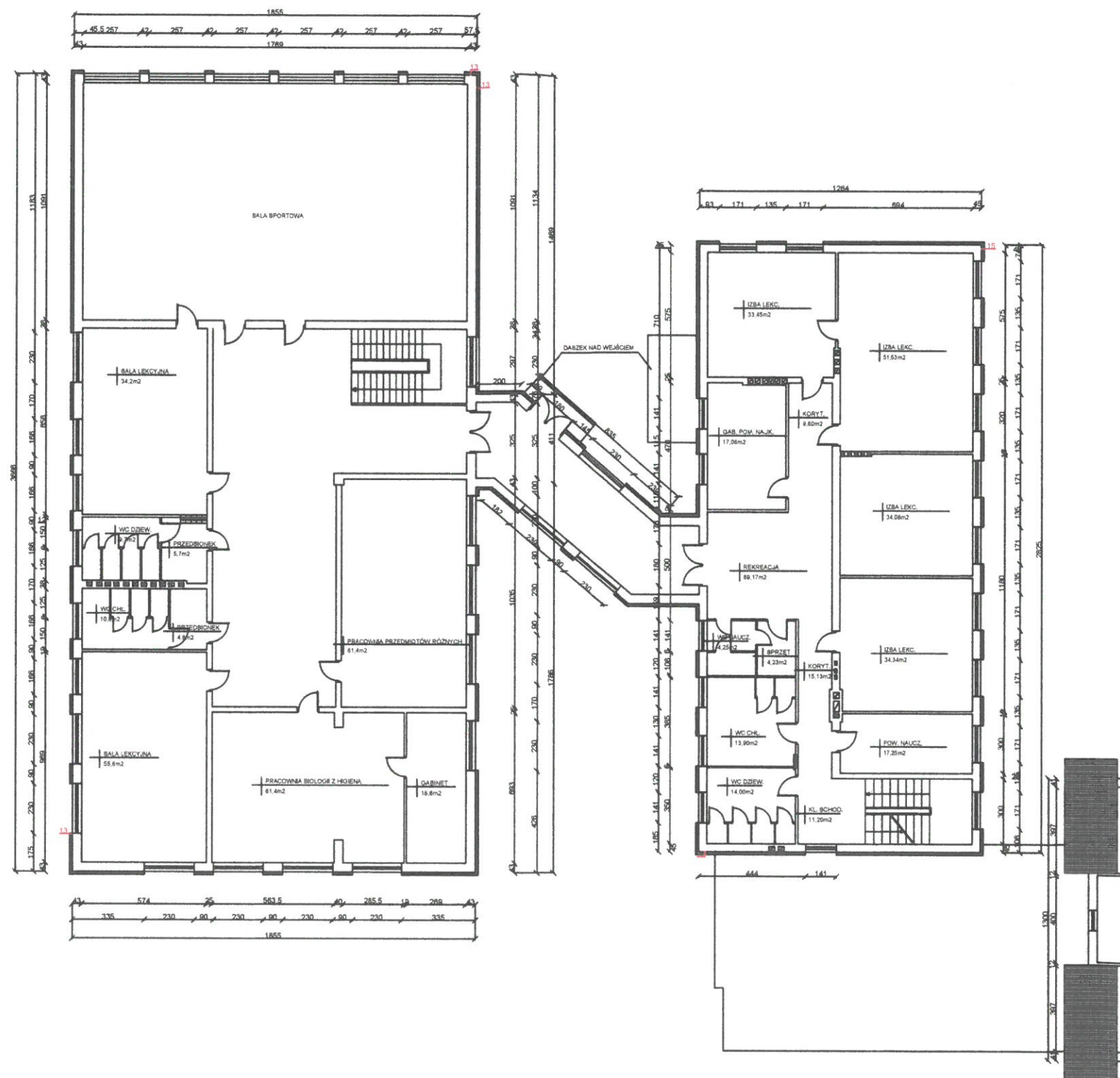

Tech. bud Paweł Gawron
Posada ul. E. Orzeszkowej 4
62-530 Kazimierz Biskupi tel. 604 783 771
Uprawniony projektant w dziedzinie architektonicznej
nr upr. GP.734284/04 nr izby bud. WKPiBO/1109/01

KonsultEKO Jerzy Puch, Ewa Hoffmann
Spółka cywilna
60-462 Poznań ul. Anny Danyusz 27 tel/fax (0-61) 840-66-61 ;
www.konsulteko.pl; biuro@konsulteko.pl

Obiekt:	ZESPÓŁ SZKOŁY PODSTAWOWEJ I GIMNAZJUM W NOCHOWIE UL.SZKOLNA 5 63-100 ŚREM	Data: 15.05.2015 r	Nr rys.:
Temat:	Docieplenie budynku - ZESPOŁU SZKOŁY PODSTAWOWEJ I GIMNAZJUM W NOCHOWIE	Skala: 1:100	16.
Tytuł:	RZUT PIĘTRA-DOCIEPIENIE		
Projektował:	Techn. bud. Paweł Gawron	Nr upr. GP 7342/84/94	
Sprawdził:	Mgr. Inż. arch. Andrzej Wydro	Nr upr. GPB.I.7342-103/98	

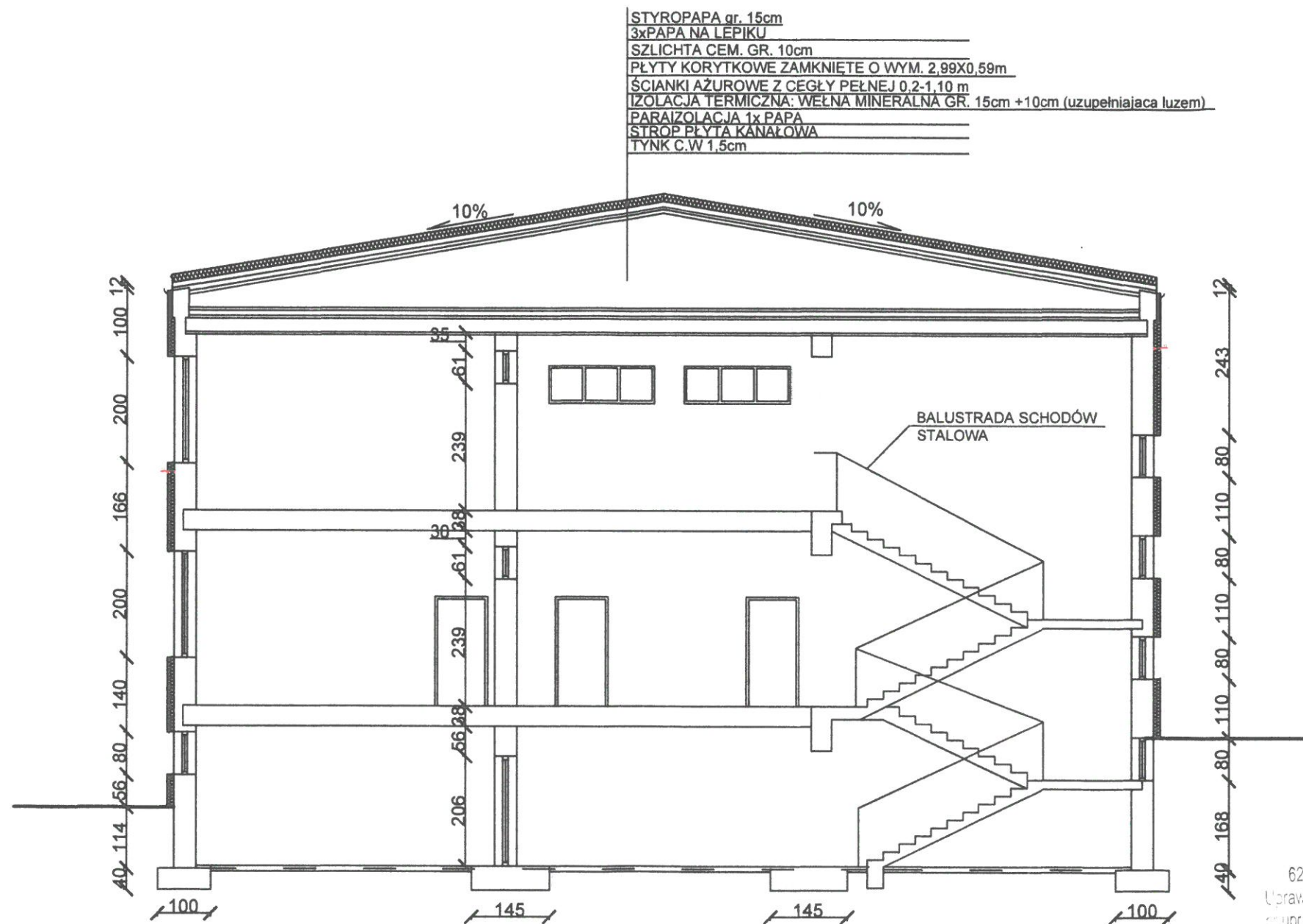

Tech. bud. Paweł Gawron
Posada ul. E. Orzeszkowej 4
62-530 Kazimierz Biskupi tel. 604 783 771
Uprawniony projektant w branży architektonicznej
upr. GP.7342/84/94 nr izby bud. WKP/BO/1109/01

mgr inż. Radosław Binkowski
uprawnienia budowlane do projektowania
bez ograniczeń w specjalności
konstrukcyjnej - budowlanej
nr ewid. WKP/0030/P00K/05

KonsultEKO Jerzy Puch, Ewa Hoffmann
Spółka cywilna

60-462 Poznań ul. Anny Danysz 27 tel/fax (0-61) 840-66-61;
www.konsulteko.pl; biuro@konsulteko.pl

Obiekt:	ZESPÓŁ SZKOŁY PODSTAWOWEJ I GIMNAZJUM W NOCHOWIE UL.SZKOLNA 5 63-100 ŚREM	Data:	15.05.2015 r	Nr rys.:
Temat:	Docieplenie budynku -ZESPOŁU SZKOŁY PODSTAWOWEJ I GIMNAZJUM W NOCHOWIE	Skala:	1:100	17.
Tytuł:	PRZEKRÓJ I-I - DOCIEPLENIE			
Projektował:	Techn. bud. Paweł Gawron			
Sprawdził:	Mgr. Inż. arch. Andrzej Wydro			

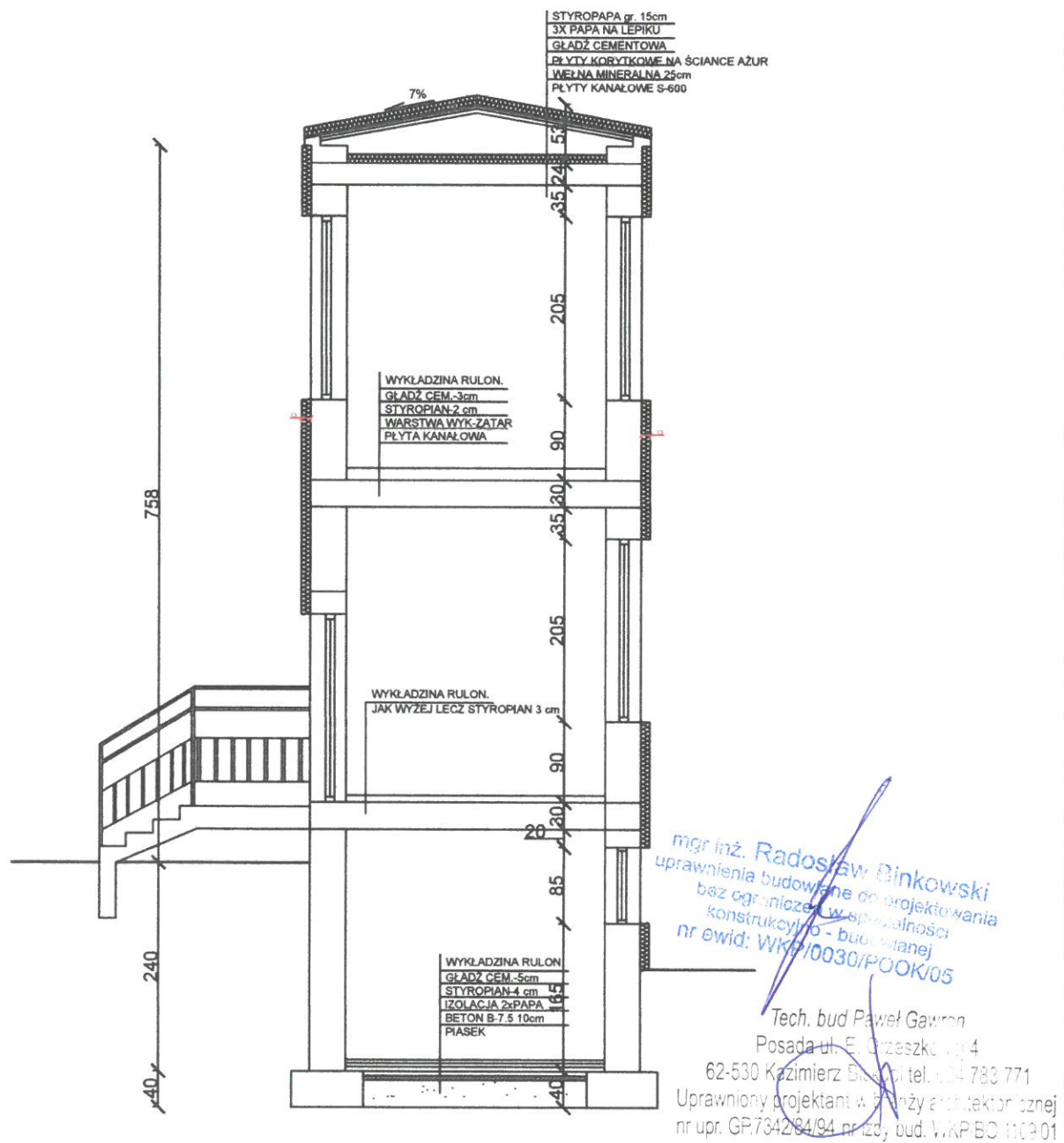

KonsultEKO Jerzy Puch, Ewa Hoffmann Spółka cywilna 60-462 Poznań ul. Armii Danysz 27 tel/fax (0-61) 840-66-61 ; www.konsulteko.pl; biuro@konsulteko.pl			
Obiekt:	ZESPÓŁ SZKOŁY PODSTAWOWEJ I GIMNAZJUM W NOCHOWIE UL. SZKOLNA 5 63-100 ŚREM	Data:	15.05.2015 r.
Temat:	Docieplenie budynku - ZESPÓŁU SZKOŁY PODSTAWOWEJ I GIMNAZJUM W NOCHOWIE	Skala:	1:100
Tytuł:	PRZEKRÓJ IIH ŁĄCZNIKA - DOCIEPLENIE	Nr rys.:	18.
Projektował:	Techn. bud. Paweł Gawron	Nr upr. GP.7342/84/94	
Sprawdził:	Mgr. Inż. arch. Andrzej Wydro	Nr upr. GP.7342-109/98	

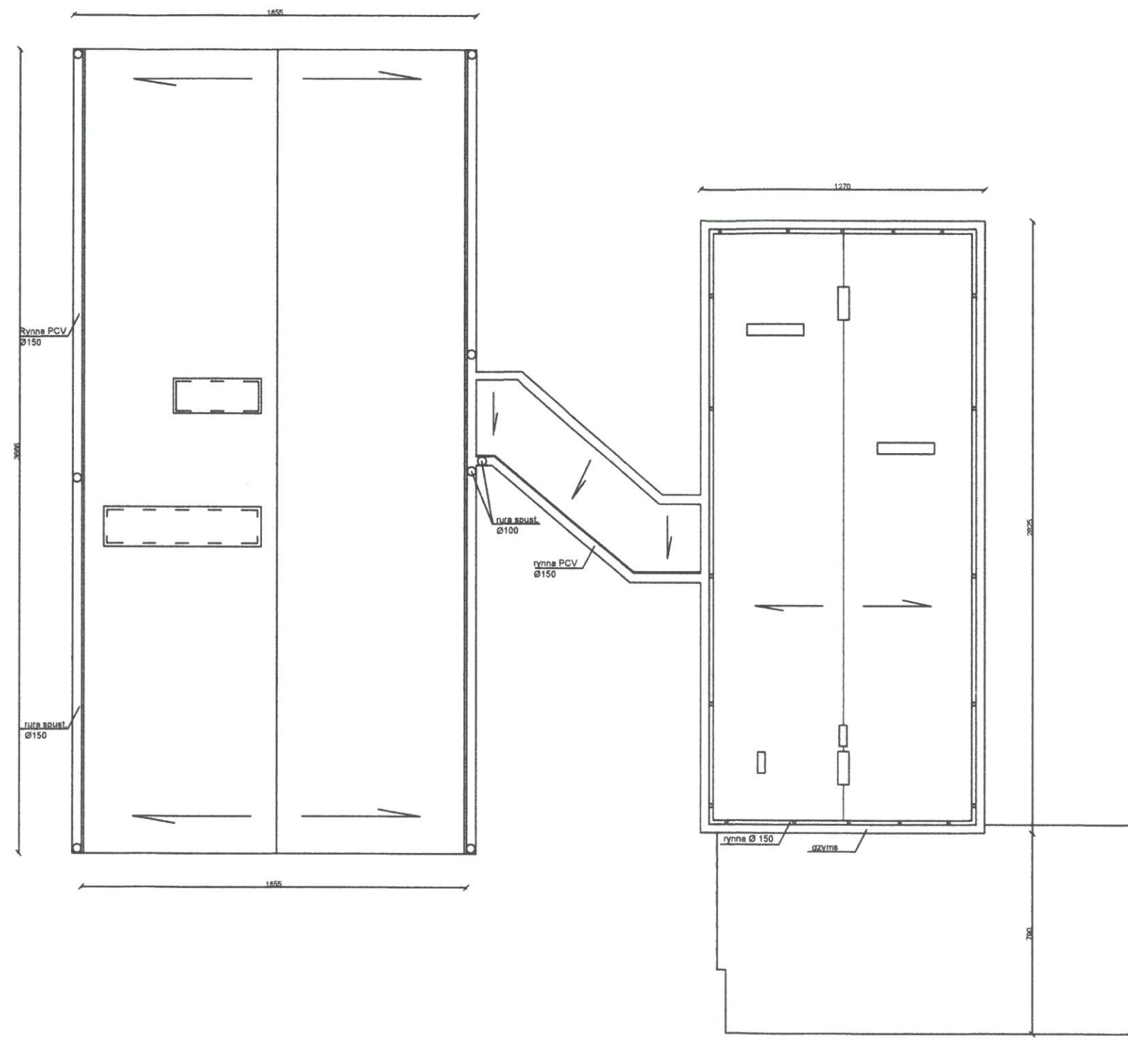

mgr inż. Radosław Binkowski
uprawnienia budowlane do projektowania
bez ograniczeń w specjalności
konstrukcyjno-budowlanej
nr ewid. WKP/0030/POK/05

Techn. bud. Paweł Gawron
Posada ul. E. Orzeszkowej 4
62-530 Kazimierz Biskupi tel. 604 783 771
Uprawniony projektant w branży architektonicznej
nr upr. GP.7342/84/94 przyz. bud. WKP/BO/1109/01

KonsultEKO Jerzy Puch, Ewa Hoffmann Spółka cywilna 60-462 Poznań ul. Anny Danysz 27 tel/fax (0-61) 840-66-61; www.konsulteko.pl; biuro@konsulteko.pl				
Obiekt:	ZESPÓŁ SZKOŁY PODSTAWOWEJ I GIMNAZJUM W NOCHOWIE UL. SZKOLNA 5 63-100 ŚREM	Data:	15.05.2015 r.	Nr rys.: 19.
Temat:	Docieplenie budynku - ZESPÓŁU SZKOŁY PODSTAWOWEJ I GIMNAZJUM W NOCHOWIE	Skala:	1:100	
Tytuł:	RZUT DACHU-DOCIEPLENIE			
Projektował:	Techn. bud. Paweł Gawron	Nr upr.	GP.7342/84/94	
Sprawdził:	Mgr. Inż. arch. Andrzej Wydro	Nr upr.	GPB.I.7342-103/98	

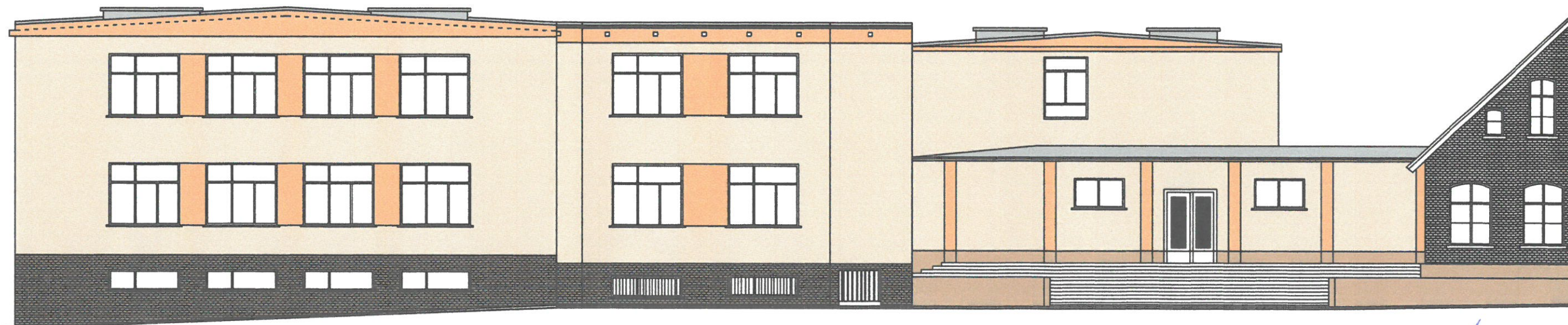

Kolory STO:

	32101
	32121
	32142

mgr inż. Radosław Binkowski
uprawnienia budowlane do projektowania
bez ograniczeń w specjalności
konstrukcyjno - bud. i inż.
nr ewid: WK/0030/POOK/05

Tech. bud. Paweł Gawron
Posada ul. E. Orzeszkowej 4
62-530 Kazimierz Biskup, tel. 604 783 771
Uprawniony projektant w branży architektonicznej
nr upr. GP.7342/84/94 nr izby bud. WKB/BO/1109/01

KonsultEKO Jerzy Puch, Ewa Hoffmann Spółka cywilna 60-462 Poznań ul. Anny Danysz 27 tel/fax (0-61) 840-66-61 ; www.konsulteko.pl; biuro@konsulteko.pl				
Obiekt:	ZESPÓŁ SZKOŁY PODSTAWOWEJ I GIMNAZJUM W NOCHOWIE UL. SZKOLNA 5 63-100 ŚREM	Data:	15.05.2015 r.	Nr rys.:
Temat:	Docieplenie budynku - ZESPÓŁ SZKOŁY PODSTAWOWEJ I GIMNAZJUM W NOCHOWIE	Skala:	1:100	20.
Tytuł:	ELEWACJA-KOLORYSTYKA			
Projektował:	Techn. bud. Paweł Gawron	Nr upr. GP.7342/84/94		
Sprwdził:	Mgr. Inż. arch. Andrzej Wydro	Nr upr. GPB.1.7342-103/98		

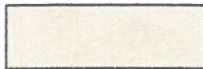
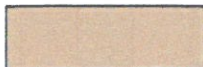

Kolory STO:

	32101
	32121
	32142

mgr inż. Radosław Binkowski
uprawnienia budowlane do projektowania
bez ograniczeń w specjalności
konstrukcyjno - budowlanej
nr ewid: WKP/0030/POOK/05



Tech. bud. Paweł Gawron
Posada ul. E. Odeszkowej 4
62-530 Kazimierz Biskupi tel. 604 783 771
Uprawniony projektant w branży architektonicznej
nr upr. GP.7342/84/94 nr izby bud. WKP/BO.1109/01

KonsultEKO Jerzy Puch, Ewa Hoffmann
Spółka cywilna
60-462 Poznań ul. Armii Dąbrowskiego 27 tel/fax (0-61) 840-66-61 ;
www.konsulteko.pl; biuro@konsulteko.pl

Obiekt:	ZESPÓŁ SZKOŁY PODSTAWOWEJ I GIMNAZJUM W NOCHOWIE UL. SZKOLNA 5 63-100 ŚREM	Data:	15.05.2015 r.	Nr rys.:	21.
Temat:	Docieplenie budynku - ZESPÓŁ SZKOŁY PODSTAWOWEJ I GIMNAZJUM W NOCHOWIE	Skala:	1:100		
Tytuł:	ELEWACJA-KOLORYSTYKA				
Projektował:	Techn. bud. Paweł Gawron			Nr upr. GP 7342/84/94	
Sprawdził:	Mgr. Inż. arch. Andrzej Wydro			Nr upr. GPB.I.7342-103/98	

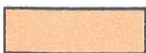

Kolory STO:

	32101
	32121
	32142

Techn. bud. Paweł Gawron
Posada ul. E. Orzeszkowej 4
62-530 Kazimierz Biskupi tel. 604 783 771
Uprawniony projektant w branży architektonicznej
nr upr. GP.7342/84/94 nr izby bud. WKP/BO/1109/01

mgr inż. Radosław Binkowski
uprawnienia budowlane do projektowania
bez ograniczeń w spec. dziedzinie
konstrukcji i - budowlanej
nr ewid. WKB/0030/PCK/05

KonsultEKO Jerzy Puch, Ewa Hoffmann
Spółka cywilna

60-462 Poznań ul. Anny Danysz 27 tel/fax (0-61) 840-66-61;
www.konsulteko.pl; biuro@konsulteko.pl

Obiekt:	ZESPÓŁ SZKOŁY PODSTAWOWEJ I GIMNAZJUM W NOCHOWIE UL. SZKOLNA 5 63-100 ŚREM	Data:	15.05.2015 r	Nr rys.:	22.
Temat:	Docieplenie budynku - ZESPOŁU SZKOŁY PODSTAWOWEJ I GIMNAZJUM W NOCHOWIE	Skala:	1:100		
Tytuł:	ELEWACJA-KOLORYSTYKA				
Projektował:	Techn. bud. Paweł Gawron		Nr upr. GP 7342/84/94		
Sprawdził:	Mgr. Inż. arch. Andrzej Wydro			Nr upr. GPB.I.7342-103/98	

STAROSTWO POWIATOWE
ŚREM, ul. Mickiewicza 17
tel. (61) 28 37 001 fax (61) 28 37 021



Kolory STO:

	32101
	32121
	32142

mgr inż. Radosław Binkowski
uprawnienia budowlane do projektowania
bez ograniczeń w dziedzinie
konstrukcji - budowlanej
nr owid: WKP.0030/POOK/05

KonsultEKO Jerzy Puch, Ewa Hoffmann
Spółka cywilna



60-462 Poznań ul. Anny Danysz 27 tel/fax (0-61) 840-66-61;
www.konsulteko.pl; biuro@konsulteko.pl

Obiekt:	ZESPÓŁ SZKOŁY PODSTAWOWEJ I GIMNAZJUM W NOCHOWIE UL. SZKOLNA 563-100 ŚREM	Data:	15.05.2015 r	Nr rys.: 23.
Temat:	Docieplenie budynku -ZESPOŁU SZKOŁY PODSTAWOWEJ I GIMNAZJUM W NOCHOWIE	Skala:	1:100	
Tytuł:	ELEWACJA-KOLORYSTYKA			
Projektował:	Techn. bud. Paweł Gawron	Nr upr. GP 7342/84/94		
Sprwdził:	Mgr. Inż. arch. Andrzej Wydro	Nr upr. GPB.I.7342-103/98		

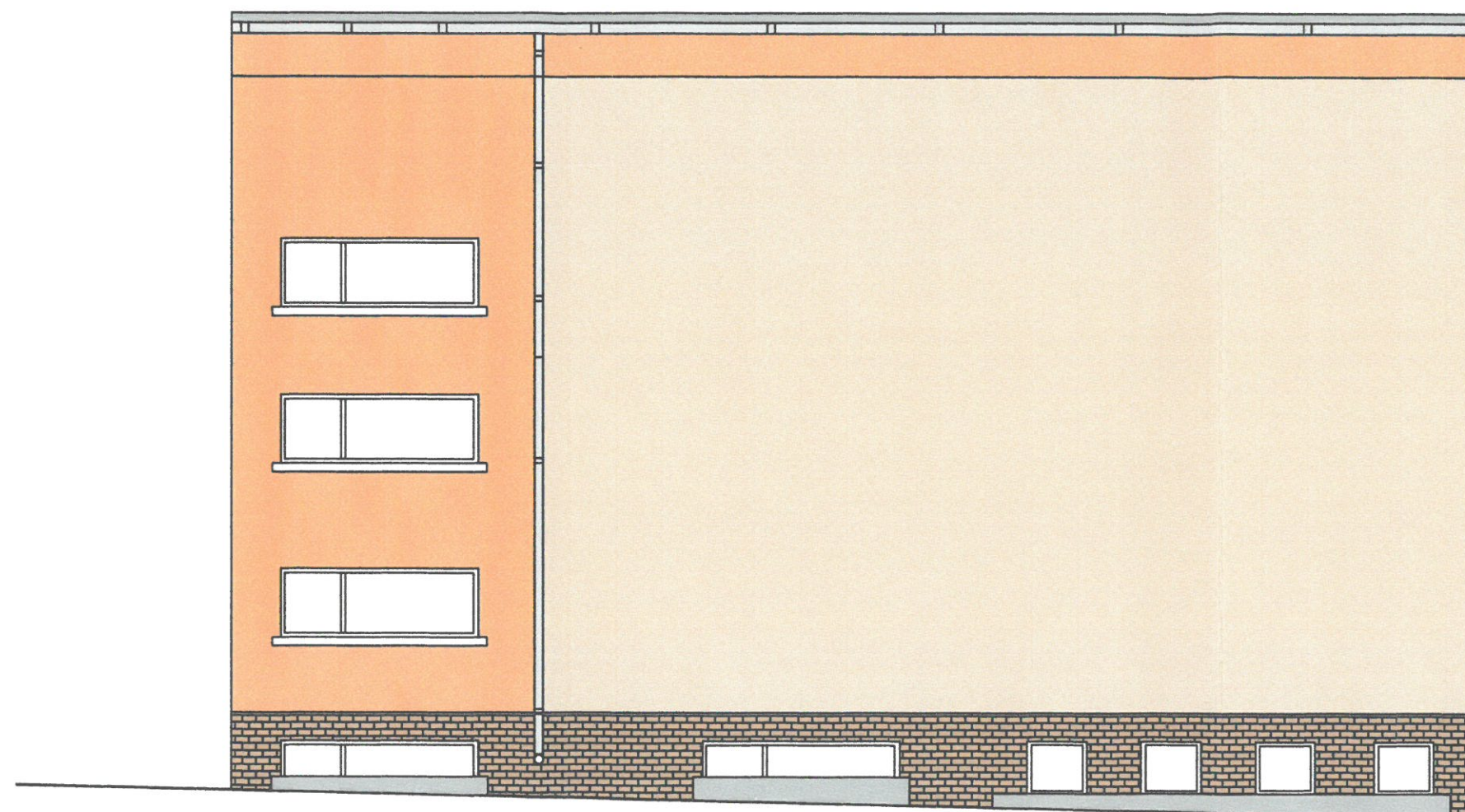
STAROSTA W ŚREMIE
63-100 Śrem, ul. Mickiewicza 1
tel. (61) 28 37 001 fax (61) 28 37 002



Kolory STO:

	32101
	32121
	32142

mgr inż. Radosław Binkowski
uprawnienia budowlane do projektowania
bez ograniczeń w specjalności
konstrukcyjno - budowlanej
nr ewid: WKP/0030/POK/05

Tech. bud. Paweł Gawron
Posada ul. E. Orzeszkowej 4
62-500 Kozłowo, tel. 604 783 771
Uprawniony projektant w branży architektonicznej
nr upr. GP.7342/84/94 nr izby bud. WKB/BO/1109/0

KonsultEKO Jerzy Puch, Ewa Hoffmann
Spółka cywilna
60-462 Poznań ul. Anny Danysz 27 tel/fax (0-61) 840-66-61;
www.konsulteko.pl; biuro@konsulteko.pl

Obiekt:	ZESPÓŁ SZKOŁY PODSTAWOWEJ I GIMNAZJUM W NOCHOWIE UL. SZKOLNA 5 63-100 ŚREM	Data:	15.05.2015 r	Nr rys.:	24.
Temat:	Docieplenie budynku - ZESPÓŁU SZKOŁY PODSTAWOWEJ I GIMNAZJUM W NOCHOWIE	Skala:	1:100		
Tytuł:	ELEWACJA-KOLORYSTYKA				
Projektował:	Techn. bud. Paweł Gawron				
Sprawdził:	Mgr. Inż. arch. Andrzej Wydro				



Kolory STO:

	32101
	32121
	32142

Tech. bud Paweł Gawron
Posada ul. E. Orzeszkowej 4
62-530 Kazimierz Biskup tel. 604 783 771
Uprawniony projektant w branży architektonicznej
nr upr. GP.7342/84/94 nr izby bud. WKP/BO/1109/01

mgr inż. Radosław Binkowski
uprawnienia budowlane do projektowania
bez ograniczeń w spec. branży
konstrukcyjno-budowlanej
nr ewid: WKP/0030/POC/005

KonsultEKO Jerzy Puch, Ewa Hoffmann
Spółka cywilna
60-462 Poznań ul. Anny Danysz 27 tel/fax (0-61) 840-66-61;
www.konsulteko.pl; biuro@konsulteko.pl

Obiekt:	ZESPÓŁ SZKOŁY PODSTAWOWEJ I GIMNAZJUM W NOCHOWIE UL.SZKOLNA 5 63-100 ŚREM	Data:	15.05.2015 r	Nr rys.: 25.
Temat:	Docieplenie budynku - ZESPOŁU SZKOŁY PODSTAWOWEJ I GIMNAZJUM W NOCHOWIE	Skala:	1:100	
Tytuł:	ELEWACJA-KOLORYSTYKA			
Projektował:	Techn. bud. Paweł Gawron	Nr upr.:	GP.7342/84/94	
Sprawdził:	Mgr. Inż. arch. Andrzej Wydro	Nr upr.:	GPB.I.7342-103/98	

STAROSTWO POWIATOWE
W ŚREMIE
63-100 Śrem, ul. Mickiewicza 17
tel. (61) 28 37 001 fax. 28 37 002



mgr inż. Radosław Binkowski
uprawnienia budowlane do projektowania
bez ograniczeń w specjalności
konstrukcyjnej z budowlanej
nr ewid: WKP/0030/PODKOŚ

Tech. bud. Paweł Gawron
Posada ul. E. Orzeszkowej 4
62-530 Kamień Biskupi tel. 604 783 771
Uprawniony projektant w branży architektonicznej
nr upr. GP.7342/84/94 nr izby bud. WKP/BO.1109/01

Kolory STO:

	32101
	32121
	32142



KonsultEKO Jerzy Puch, Ewa Hoffmann
Spółka cywilna

60-462 Poznań ul. Anny Danysz 27 tel/fax (0-61) 840-66-61;
www.konsulteko.pl; biuro@konsulteko.pl

Obiekt:	ZESPÓŁ SZKOŁY PODSTAWOWEJ I GIMNAZJUM W NOCHOWIE UL.SZKOLNA 5 63-100 ŚREM	Data:	15.05.2015 r	Nr rys.:	
Temat:	Docieplenie budynku - ZESPOŁU SZKOŁY PODSTAWOWEJ I GIMNAZJUM W NOCHOWIE	Skala:	1:100		26.
Tytuł:	ELEWACJA-KOLORYSTYKA				
Projektował:	Techn. bud. Paweł Gawron			Nr upr. GP 7342/84/94	
Sprawdził:	Mgr. Inż. arch. Andrzej Wydro			Nr upr. GPB.I.7342-103/98	

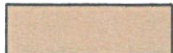

Kolory STO:

	32101
	32121
	32142

Tech. bud. Paweł Gawron
 Posada ul. E. Orzeszkowej 4
 62-530 Kazimierz Biskupi tel. 604 783 771
 Uprawniony projektant w branży architektonicznej
 nr upr. GP.7342/84/94 nr izby bud. WKP/BO/1109/01

mgr inż. Radosław Binkowski
 uprawnienia budowlane do projektowania
 bez ograniczeń w specjalności
 konstrukcyjno-budowlanej
 nr ewid: WKP/0030/POOK/05

KonsultEKO Jerzy Puch, Ewa Hoffmann
 Spółka cywilna
 60-462 Poznań ul. Anny Danysz 27 tel/fax (0-61) 840-66-61;
 www.konsulteko.pl; biuro@konsulteko.pl

Obiekt:	ZESPÓŁ SZKOŁY PODSTAWOWEJ I GIMNAZJUM W NOCHOWIE UL. SZKOLNA 563-100 ŚREM	Data:	15.05.2015 r.	Nr rys.:	
Temat:	Docieplenie budynku - ZESPÓŁU SZKOŁY PODSTAWOWEJ I GIMNAZJUM W NOCHOWIE	Skala:	1:100		
Tytuł:	ELEWACJA-KOLORYSTYKA				
Projektował:	Techn. bud. Paweł Gawron				
Sprawdził:	Mgr. Inż. arch. Andrzej Wydro				

STAROSTWO POWIATOWE
 W ŚREMIE
 Skala: 1:100
 62-500 Śrem, ul. Mickiewicza 17
 tel. (61) 28 37 00 fax. 28 29 321

27.

Nr upr. GP 7342/84/94

Nr upr. GPB.I.7342-103/98

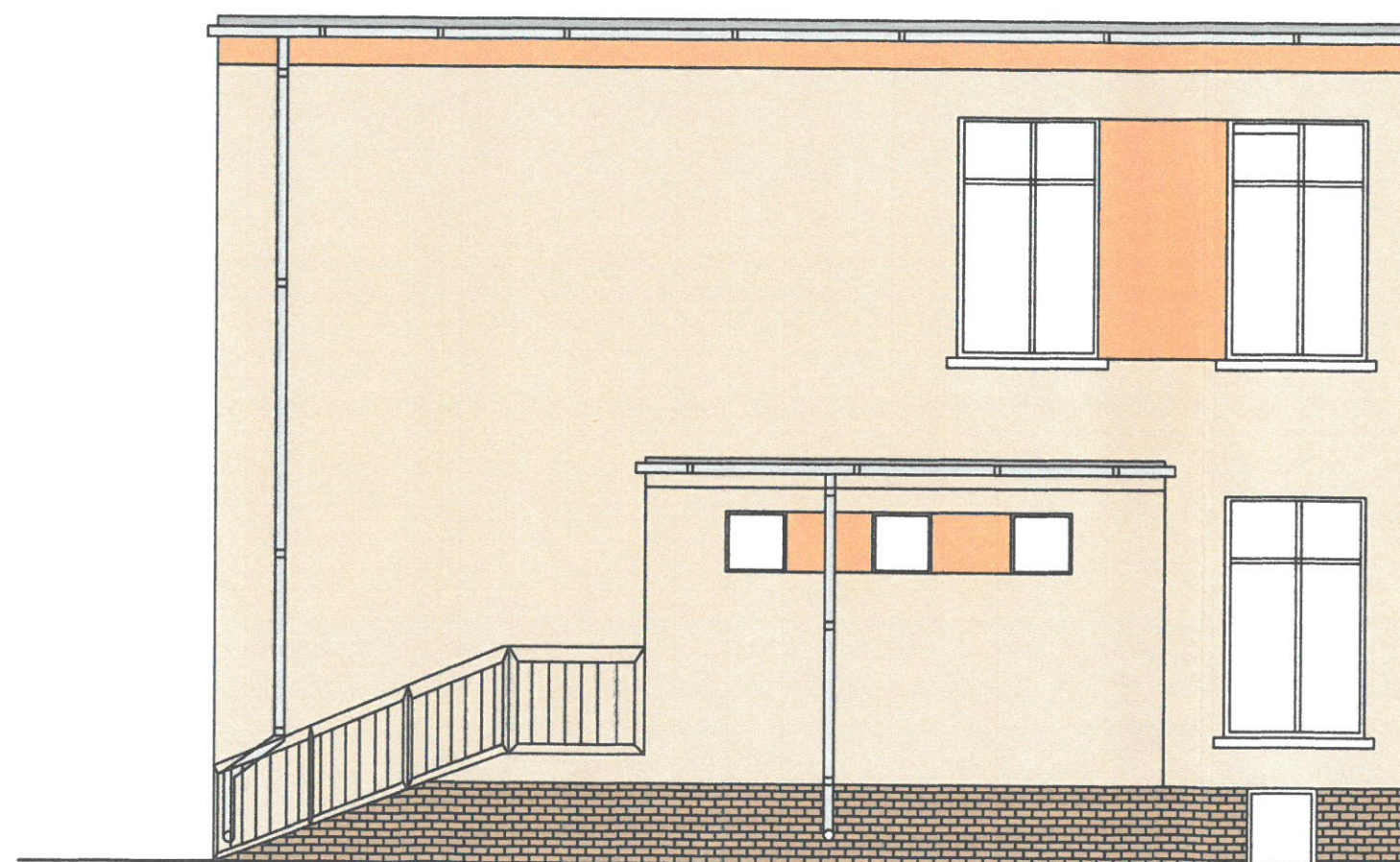

mgr inż. Radosław Binkowski
uprawnienia budowlane do projektowania
bez ograniczeń w specjalności
konstrukcyjnej - budowlanej
nr ewid: WKP/0030/POK/05

Tech. bud. Paweł Gawron
Poznań, ul. E. Orzeszkowej 4
62-530 Kazimierz Biskupi, tel. 604 783 771
Uprawniony projektant w branży architektonicznej
nr upr. GP/7342/84/94 nr izby bud. WKP/BO/1109/01

Kolory STO:

	32101
	32121
	32142

KonsultEKO Jerzy Puch, Ewa Hoffmann
Spółka cywilna

60-462 Poznań ul. Anny Danysz 27 tel/fax (0-61) 840-66-61;
www.konsulteko.pl; biuro@konsulteko.pl

Obiekt:	ZESPÓŁ SZKOŁY PODSTAWOWEJ I GIMNAZJUM W NOCHOWIE UL. SZKOLNA 5 63-100 ŚREM	Data:	15.05.2015 r	Nr rys.:	28.
Temat:	Docieplenie budynku - ZESPÓŁU SZKOŁY PODSTAWOWEJ I GIMNAZJUM W NOCHOWIE	Skala:	1:100		
Tytuł:	ELEWACJA-KOLORYSTYKA				
Projektował:	Techn. bud. Paweł Gawron			Nr upr. GP 7342/84/94	
Sprawdził:	Mgr. Inż. arch. Andrzej Wydro			Nr upr. GPB.I.7342-103/98	

ZESTAWIENIE OKIEN DO WYMIANY

szerokość	110	60	270	160	245	150	170
wysokość	170	60	235	80	210	215	110
schemat widoku							
ilość	10	3	6	6	29	30	3

szerokość	160	140	70	230	100
wysokość	80	80	80	80	60
schemat widoku					
ilość	5	3	5	20	4

mgr inż. Radosław Binkowski
uprawnienia budowlane do projektowania
bez ograniczeń w specjalności
konstrukcyjnej - budowlanej
nr ewid: WKP/0010/P00K/05

KonsultEKO Jerzy Puch, Ewa Hoffman
Spółka cywilna
60-462 Poznań ul. Anny Danysz 27 tel./fax (0-61) 840-66-61;
WWW.konsulteko.pl biuro@konsulteko.pl

ZESPÓŁ SZKOŁY PODSTAWOWEJ I GIMNAZJUM W NOCHOWIE UL.SZKOLNA 5 63-100 ŚREM	Data:	15.05.2015 r	Nr rys:
Docieplenie budynku – ZESPOŁU SZKOŁY PODSTAWOWEJ I GIMNAZJUM W NOCHOWIE.	Skala:	1:50	29
Zestawienie stolarki okiennej do wymiany	Nr upr.	GP.7342/84/94	
Techn. bud. Paweł Gawron	Nr upr.	GPB.I.7342-103/98	
Mgr. Inż. arch. Andrzej Wydro			

STAROSTWO POWIATOWE
W ŚREMIE
ul. Mickiewicza 17
63-100 ŚREM
tel. (0-61) 28 37 001 fax. 28 29 321

ZESTAWIENIE DRZWI DO WYMIANY

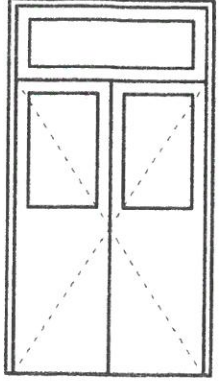
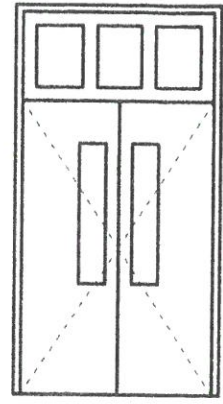
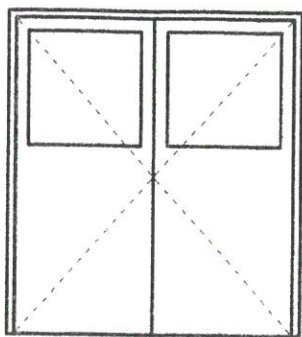
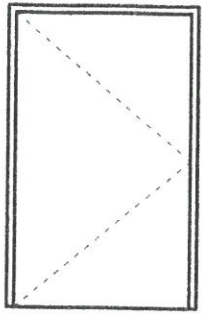
szerokość	130	130	190	120
wysokość	250	260	215	200
schemat widoku				
ilość	1	1	1	2

Tech. bud. Paweł Gawron
Posada ul. E. Orzeszkowej 4
62-530 Kazimierz Biskupi tel. 604 783 771
Uprawniony projektant w branży architektonicznej
nr upr. GP.7342/84/94 nr izby bud. WKP/BO/1109/01

mgr inż. Radosław Binkowski
uprawnienia budowlane do projektowania
bez ograniczeń w specjalności
konstrukcyjno-budowlanej
nr ewid: WKP/0030/POOK/05

KonsultEKO Jerzy Puch, Ewa Hoffman Spółka cywilna 60-462 Poznań ul. Anny Danysz 27 tel./fax (0-61) 840-66-61; WWW.konsulteko.pl biuro@konsulteko.pl			
Obiekt:	ZESPÓŁ SZKOŁY PODSTAWOWEJ I GIMNAZJUM W NOCHOWIE UL. SZKOLNA 5 63-100 ŚREM	Data:	15.05.2015 r. Nr rys:
Temat:	Docieplenie budynku – ZESPÓŁU SZKOŁY PODSTAWOWEJ I GIMNAZJUM W NOCHOWIE.	Skala:	1:50 30
Tytuł :	Zestawienie stolarki drzwiowej do wymiany	STAROSTWO POWIATOWE W ŚREMIE 63-100 ŚREM ul. Mickiewicza 17 tel. (61) 28 37 001 fax. 28 37 001	
Projektował:	Techn. bud. Paweł Gawron		
Sprawdził:	Mgr. Inż. arch. Andrzej Wydro		
		Nr upr. GP.7342/84/94	Nr upr. GPB.I.7342-103/98

AKRYLOWA LUB MINERALNA
WYPRAWA TYNKARSKA

ŁĄCZNIK MECHANICZNY

PODKŁAD TYNKARSKI

KLEJ UNIWERSALNY
DO STYROPIANU

DWIE WARSTWY SIATKI
Z WŁÓKNA SZKLANEGO*

KLEJ UNIWERSALNY
DO STYROPIANU

PŁYTA STYROPIANOWA

KLEJ DO STYROPIANU

ŚCIANA ZEWNĘTRZNA
(DOCIEPLANA PRZEGRODA)

Tech. bud. Paweł Gawron
Posada ul. E. Orzeszkowej 4
62-530 Kazimierz Biskupi tel. 604 783 771
Uprawniony projektant w branży architektonicznej
nr upr. GP.7342/84/94 nr izby bud. WKP/BO/1109/01

KonsultEKO Jerzy Puch, Ewa Hoffman Spółka cywilna 60-462 Poznań ul. Anny Danysz 27 tel./fax (0-61) 840-66-61; WWW.konsulteko.pl biuro@konsulteko.pl			
Obiekt:	ZESPÓŁ SZKOŁY PODSTAWOWEJ I GIMNAZJUM W NOCHOWIE UL. SZKOLNA 5 63-100 ŚREM	Data:	15.05.2015 r. Nr rys:
Temat:	Docieplenie budynku – ZESPOŁU SZKOŁY PODSTAWOWEJ I GIMNAZJUM W NOCHOWIE.	Skala:	1:10 31
Tytuł:	Szczegóły dociepleń – ociepl. ściany	STANOWISKO POWIATOWE W ŚREMIE 63-100 Śrem, ul. Międzyzdrojów 1 tel. 28 29 32 00 fax. 28 29 32 01	
Projektował:	Techn. bud. Paweł Gawron		
Sprawdził:	Mgr. Inż. arch. Andrzej Wydro	Nr upr. GP.7342/84/94 Nr upr. GPB.I.7342-103/98	

DOCIEPLENIE ŚCIANY

AKRYLOWA LUB MINERALNA
WYPRAWA TYNKARSKA

PODKŁAD TYNKARSKI

KLEJ UNIWERSALNY
DO STYROPIANUWARSTWA SIATKI
Z WŁÓKNA SZKLANEGOKLEJ UNIWERSALNY
DO STYROPIANU

PŁYTA STYROPIANOWA

KLEJ DO STYROPIANU

ŁĄCZNIK MECHANICZNY

LISTWA STARTOWA

ŚCIANA ZEWNĘTRZNA
(DOCIEPLANA PRZEGRODA)

Tech. bud. Paweł Gawron
Posada ul. E. Orzeszkowej 4
62-530 Kazimierz Biskupi tel. 604 783 771
Uprawniony projektant w branży architektonicznej
nr upr. GP.7342/84/94 nr izby bud. WKP/BO/1109/01

mgr inż. Radosław Binkowski
uprawnienia budowlane do projektowania
bez ograniczeń w specjalności
konstrukcyjno - budowlanej
nr ewid: WKP/0030/POK/05

KonsultEKO Jerzy Puch, Ewa Hoffman Spółka cywilna 60-462 Poznań ul. Anny Danysz 27 tel./fax (0-61) 840-66-61; WWW.konsulteko.pl biuro@konsulteko.pl			
Obiekt:	ZESPÓŁ SZKOŁY PODSTAWOWEJ I GIMNAZJUM W NOCHOWIE UL. SZKOLNA 5 63-100 ŚREM	Data:	15.05.2015 r
Temat:	Docieplenie budynku – ZESPOŁU SZKOŁY PODSTAWOWEJ I GIMNAZJUM W NOCHOWIE.	Nr rys:	32
Tytuł:	Szczegóły dociepleń – ociepl. ściany	Skala:	1:10
Projektował:	Techn. bud. Paweł Gawron	Nr upr.:	GP 7342/84/94
Sprawił:	Mgr. Inż. arch. Andrzej Wydro	Nr upr.:	GPB.I.7342-103/98

DOCIEPLENIE NAROŻA WYPUKŁEGO

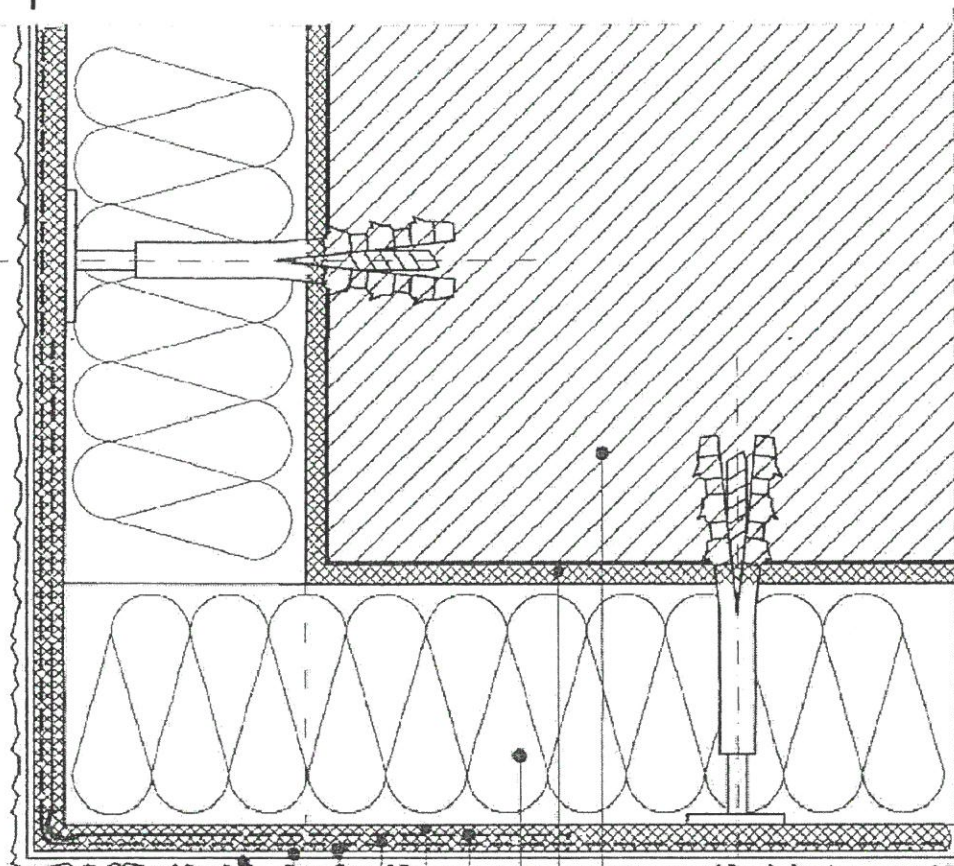

Tech. bud. Paweł Gawron
 Posada ul. E. Orzeszkowej 4
 62-530 Kazimierz Biskupi tel. 604 783 771
 Uprawniony projektant w branży architektonicznej
 nr upr. GP.7342/84/94 nr zby bud. WKP/BO/1109/01

ŚCIANA ZEWNĘTRZNA (DOCIEPLANA PRZEGRODA)

KLEJ DO STYROPIANU

PLYTA STYROPIANOWA

LISTWA NAROŻNA Z SIATKĄ

KLEJ UNIWERSALNY
DO STYROPIANU

SIATKA Z WŁÓKNA SZKLANEGO

KLEJ UNIWERSALNY
DO STYROPIANU

mgr inż. Radosław Binkowski
 bez ograniczeń w projektowaniu
 konstrukcyjno - budowlanej
 nr ewid: WKP/0030/POG/005

KonsultEKO Jerzy Puch, Ewa Hoffman

Spółka cywilna

60-462 Poznań ul. Anny Danysz 27 tel./fax (0-61) 840-66-61;

WWW.konsulteko.pl biuro@konsulteko.pl

Obiekt:	ZESPÓŁ SZKOŁY PODSTAWOWEJ I GIMNAZJUM W NOCHOWIE UL. SZKOLNA 5 63-100 ŚREM	Data:	15.05.2015 r	Nr rys:	
Temat:	Docieplenie budynku – ZESPOŁU SZKOŁY PODSTAWOWEJ I GIMNAZJUM W NOCHOWIE.	Skala:	1:10	33	
Tytuł :	Szczegóły dociepleń- naroże wypukłe				
Projektował:	Techn. bud. Paweł Gawron	Nr upr. GP.7342/84/94			
Sprawdził:	Mgr. Inż. arch. Andrzej Wydro	Nr upr. GPB.I.7342-103/98			

DOCIEPLENIE NAROŻA WKŁĘŚLEGO

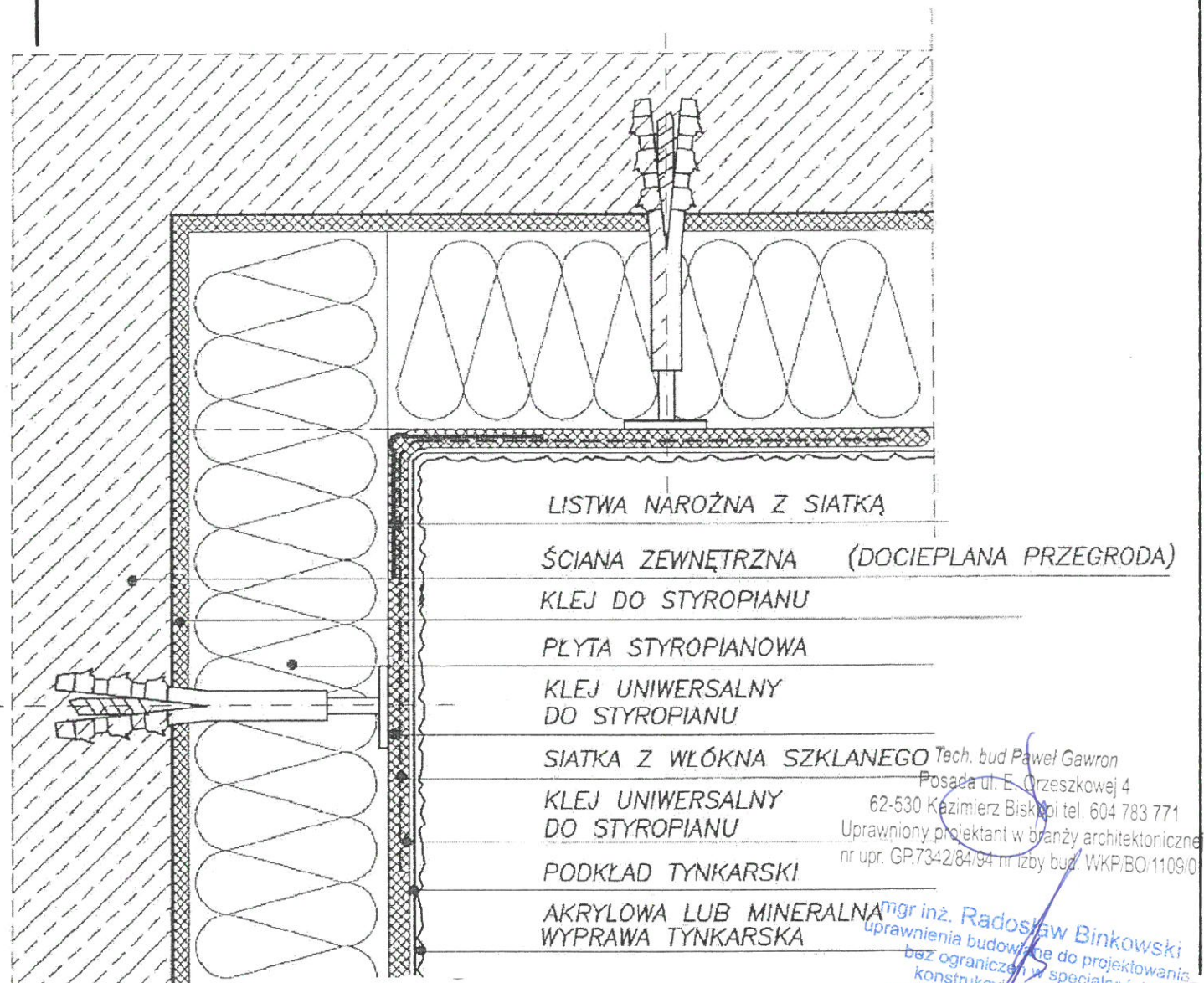

KonsultEKO Jerzy Puch, Ewa Hoffman

Spółka cywilna

60-462 Poznań ul. Anny Danysz 27 tel./fax (0-61) 840-66-61;

WWW.konsulteko.pl biuro@konsulteko.pl

Obiekt:	ZESPÓŁ SZKOŁY PODSTAWOWEJ I GIMNAZJUM W NOCHOWIE UL. SZKOLNA 5 63-100 ŚREM	Data:	15.05.2015 r	Nr rys:	
Temat:	Docieplenie budynku – ZESPOŁU SZKOŁY PODSTAWOWEJ I GIMNAZJUM W NOCHOWIE.	Skala:	1:10	34	
Tytuł:	Szczegóły dociepleń – naroże wkłęsłe	Nr upr. GP 7342/84/94			
Projektował:	Techn. bud. Paweł Gawron	Nr upr. GPB.I.7342-103/98			
Sprawdził:	Mgr. Inż. arch. Andrzej Wydro				

mgr inż. Radosław Binkowski
uprawnienia budowlane do projektowania
bez ograniczeń w specjalności
konstrukcyjno - budowlanej
nr ewid: WKP/0030/POK/05

STAROSTWO POWIATOWE
W ŚREMIE
63-100 Śrem, ul. Mickiewicza 17
tel. (61) 28 37 001, 28 29 321

DOCIEPLENIE PRZEJŚCIA

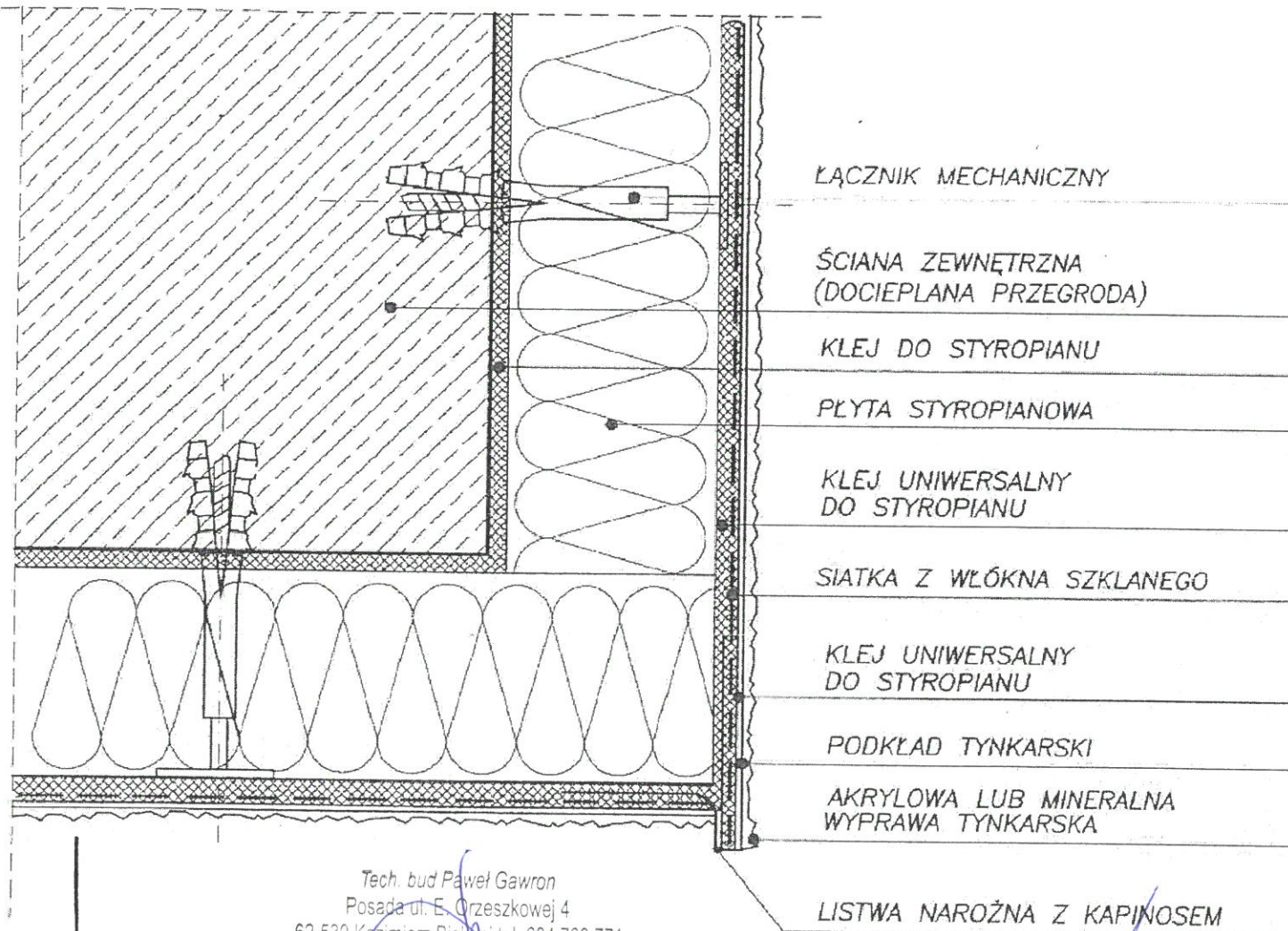

Tech. bud. Paweł Gawron
Posada ul. E. Orzeszkowej 4
62-530 Kazimierz Biskupi tel. 604 783 771
Uprawniony projektant w branży architektonicznej
nr upr. GP.7342/84/94 nr izby bud. WKP.BO/1109/01

mgr inż. Radosław Binkowski
uprawnienia budowlane do projektowania
bez ograniczeń w specjalności
konstrukcyjno - budowlanej
nr ewid. WKP/0030/POK/05

KonsultEKO Jerzy Puch, Ewa Hoffman Spółka cywilna 60-462 Poznań ul. Anny Danysz 27 tel./fax (0-61) 840-66-61; WWW.konsulteko.pl biuro@konsulteko.pl				
Obiekt:	ZESPÓŁ SZKOŁY PODSTAWOWEJ I GIMNAZJUM W NOCHOWIE UL. SZKOLNA 5 63-100 ŚREM	Data:	15.05.2015 r	Nr rys:
Temat:	Docieplenie budynku – ZESPOŁU SZKOŁY PODSTAWOWEJ I GIMNAZJUM W NOCHOWIE.	Skala:	1:10	35
Tytuł:	Szczegóły dociepleń – ociepl. przejścia	STARGOŚĆ POWIATOWE W ŚREMIE 63-100 Śrem, ul. Mickiewicza 17 tel. (61) 28 32 00		
Projektował:	Techn. bud. Paweł Gawron	Nr upr.	GP.7342/84/94	
Sprawdził:	Mgr. Inż. arch. Andrzej Wydro	Nr upr.	GPB.I.7342-103/98	

Techn. bud. Paweł Gawron
Posada ul. B. Orzeszkowej 4
62-530 Kazimierz Biskupi tel. 604 783 771
Uprawniony projektant w branży architektonicznej
nr upr. GP.7342/84/94 nr izby bud. WKP/BO/1109/01

DOCIEPLENIE OTWORU OKIENNEGO

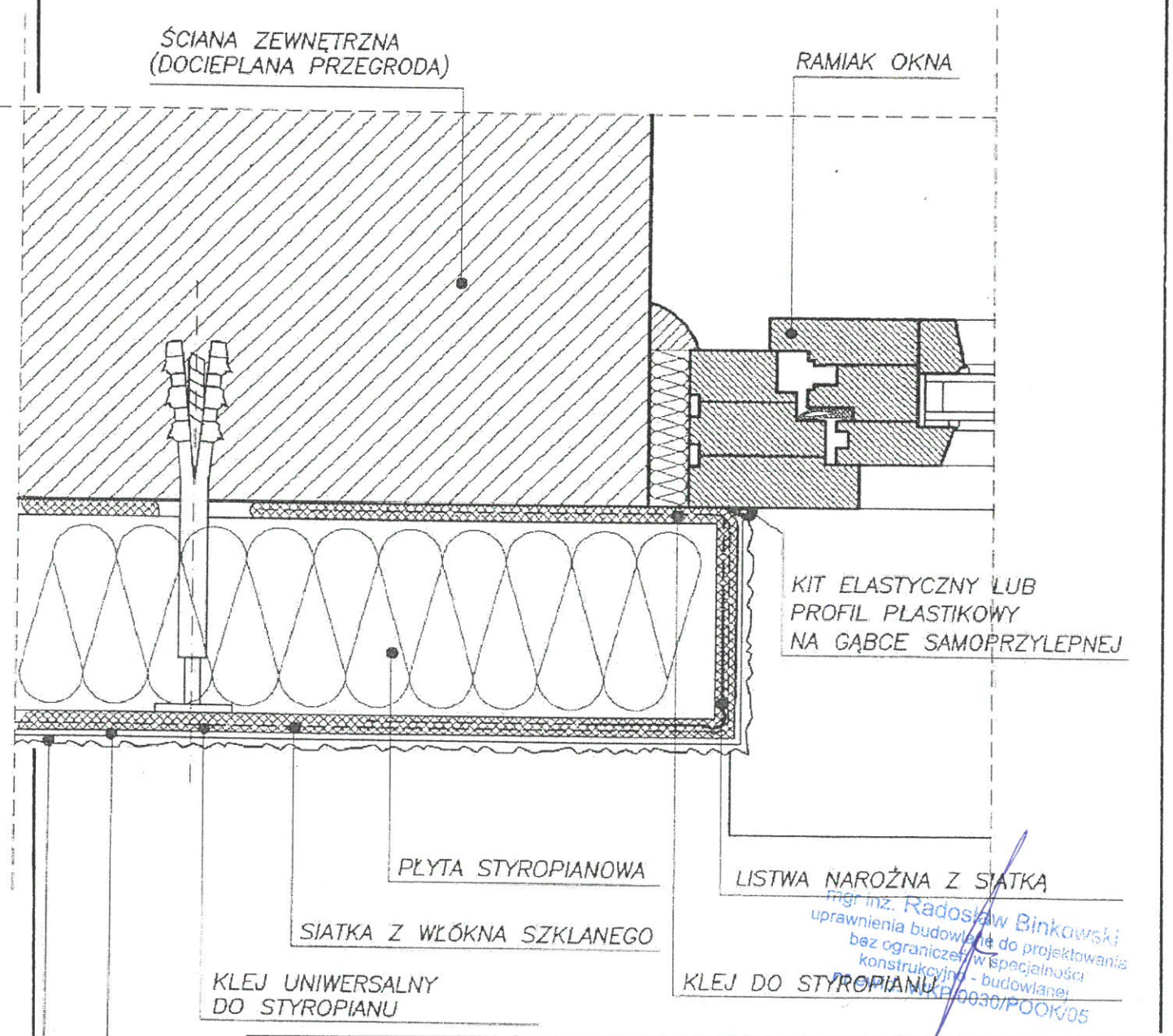

mgr inż. Radosław Binkowski
uprawnienia budowlane do projektowania
bez ograniczeń w specjalności
konstrukcyjnej - budowlanej
00030/P00K/05

PODKŁAD
AKRYLOWA LUB
WYPRAWA TYNK

<p>KonsultEKO Jerzy Puch, Ewa Hoffman Spółka cywilna 60-462 Poznań ul. Anny Danysz 27 tel./fax (0-61) 840-66-61; WWW.konsulteko.pl biuro@konsulteko.pl</p>				
Obiekt:	ZESPÓŁ SZKOŁY PODSTAWOWEJ I GIMNAZJUM W NOCHOWIE UL. SZKOLNA 5 63-100 ŚREM	Data:	15.05.2015 r	Nr rys:
Temat:	Docieplenie budynku – ZESPOŁU SZKOŁY PODSTAWOWEJ I GIMNAZJUM W NOCHOWIE.	Skala:	1:10	36
Tytuł :	Szczegóły dociepleń- otwór okienny	<p>STANOWISKO POWIATOWE W ŚREMIE 63-100 Śrem, ul. Mickiewicza 1 tel. (61) 28 29 32 fax 28 29 32</p>		
Projektował:	Techn. bud. Paweł Gawron	Nr upr. GP. 7342/84/94		
Sprawdził:	Mgr. Inż. arch. Andrzej Wydro	Nr upr. GPB.I.7342-103/98		

DOCIEPLENIE OTWORU OKIENNEGO

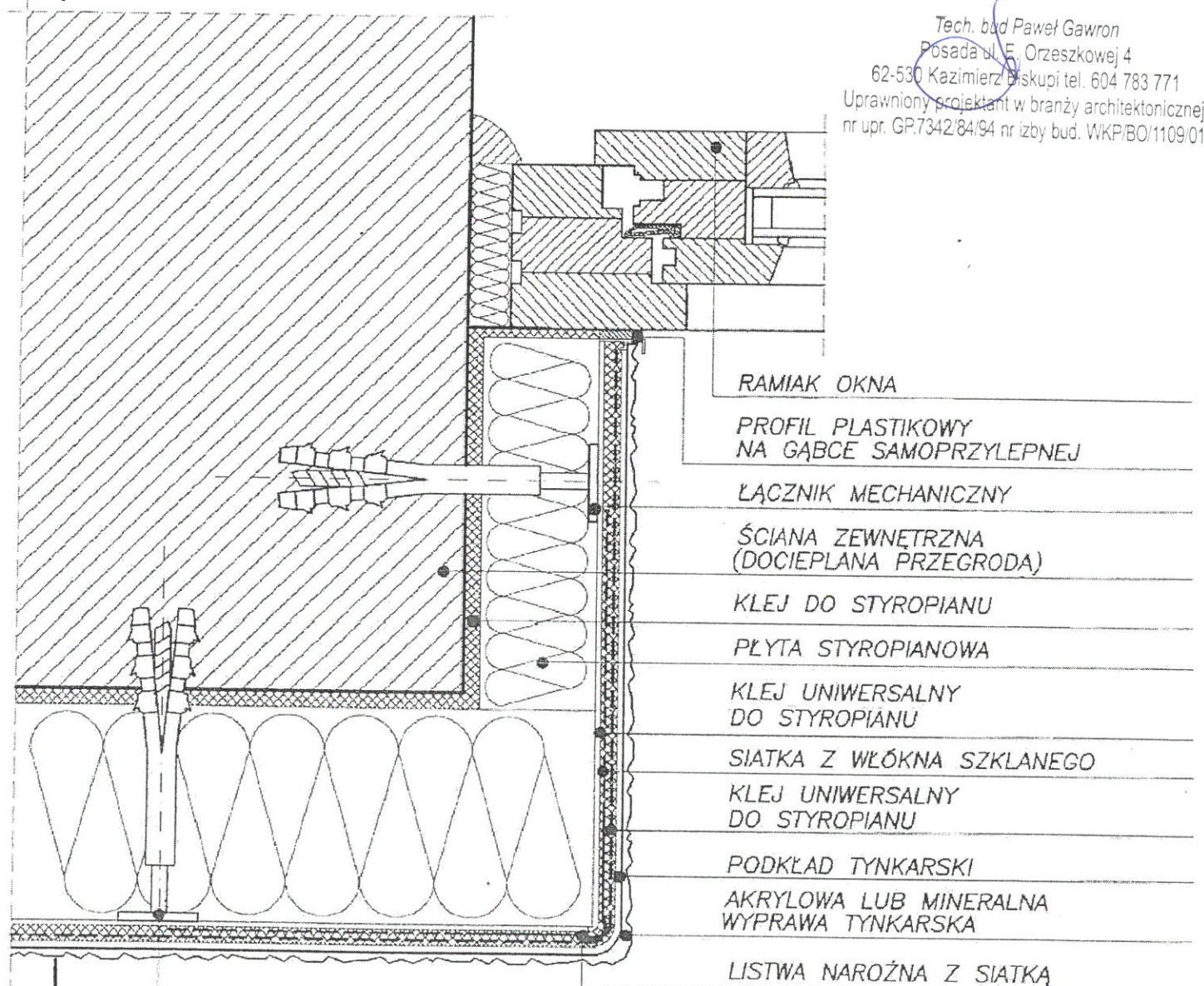

Tech. bud. Paweł Gawron
 Posada ul. E. Orzeszkowej 4
 62-530 Kazimierz Dąbki tel. 604 783 771
 Uprawniony projektant w branży architektonicznej
 nr upr. GP.7342/84/94 nr izby bud. WKP/BO/1109/01

RAMIAK OKNA
 PROFIL PLASTIKOWY
 NA GĄBCE SAMOPRZYLEPNEJ
 ŁĄCZNIK MECHANICZNY
 ŚCIANA ZEWNĘTRZNA
 (DOCIEPLANA PRZEGRODĄ)
 KLEJ DO STYROPIANU
 PŁYTA STYROPIANOWA
 KLEJ UNIWERSALNY
 DO STYROPIANU
 SIATKA Z WŁÓKNA SZKLANEGO
 KLEJ UNIWERSALNY
 DO STYROPIANU
 PODKŁAD TYNKARSKI
 AKRYLOWA LUB MINERALNA
 WYPRAWA TYNKARSKA
 LISTWA NAROŻNA Z SIATKĄ

ŁĄCZNIK MECHANICZNY

mgr inż. Radosław Binkowski
 uprawnienia budowlane do projektowania
 bez ograniczeń w specjalności
 konstrukcyjno-budowlanej
 nr upraw. WKP/0030/POOK/05

KonsultEKO Jerzy Puch, Ewa Hoffman Spółka cywilna 60-462 Poznań ul. Anny Danysz 27 tel./fax (0-61) 840-66-61; WWW.konsulteko.pl biuro@konsulteko.pl			
Obiekt:	ZESPÓŁ SZKOŁY PODSTAWOWEJ I GIMNAZJUM W NOCHOWIE UL. SZKOLNA 5 63-100 ŚREM	Data:	15.05.2015 r
Temat:	Docieplenie budynku – ZESPÓŁU SZKOŁY PODSTAWOWEJ I GIMNAZJUM W NOCHOWIE.	Nr rys:	37
Tytuł:	Szczegóły dociepleń – otwór okienny	Skala:	1:10
Projektował:	Techn. bud. Paweł Gawron	STAROSTWO POWIATOWE W ŚREMIE 63-100 ŚREM Nr upr. GP.7342/84/94 Nr upr. GPB.I.7342-103/98	
Sprawdził:	Mgr. Inż. arch. Andrzej Wydro		

Techn. bud. Paweł Gawron
 Posada ul. E. Orzeszkowej 4
 62-530 Kazimierz Biskupi tel. 604 783 771
 Uprawniony projektant w branży architektonicznej
 nr upr. GP.7342/84/94 nr izby bud. WKP/BO/1109/01

DOCIEPLENIE OTWORU OKIENNEGO

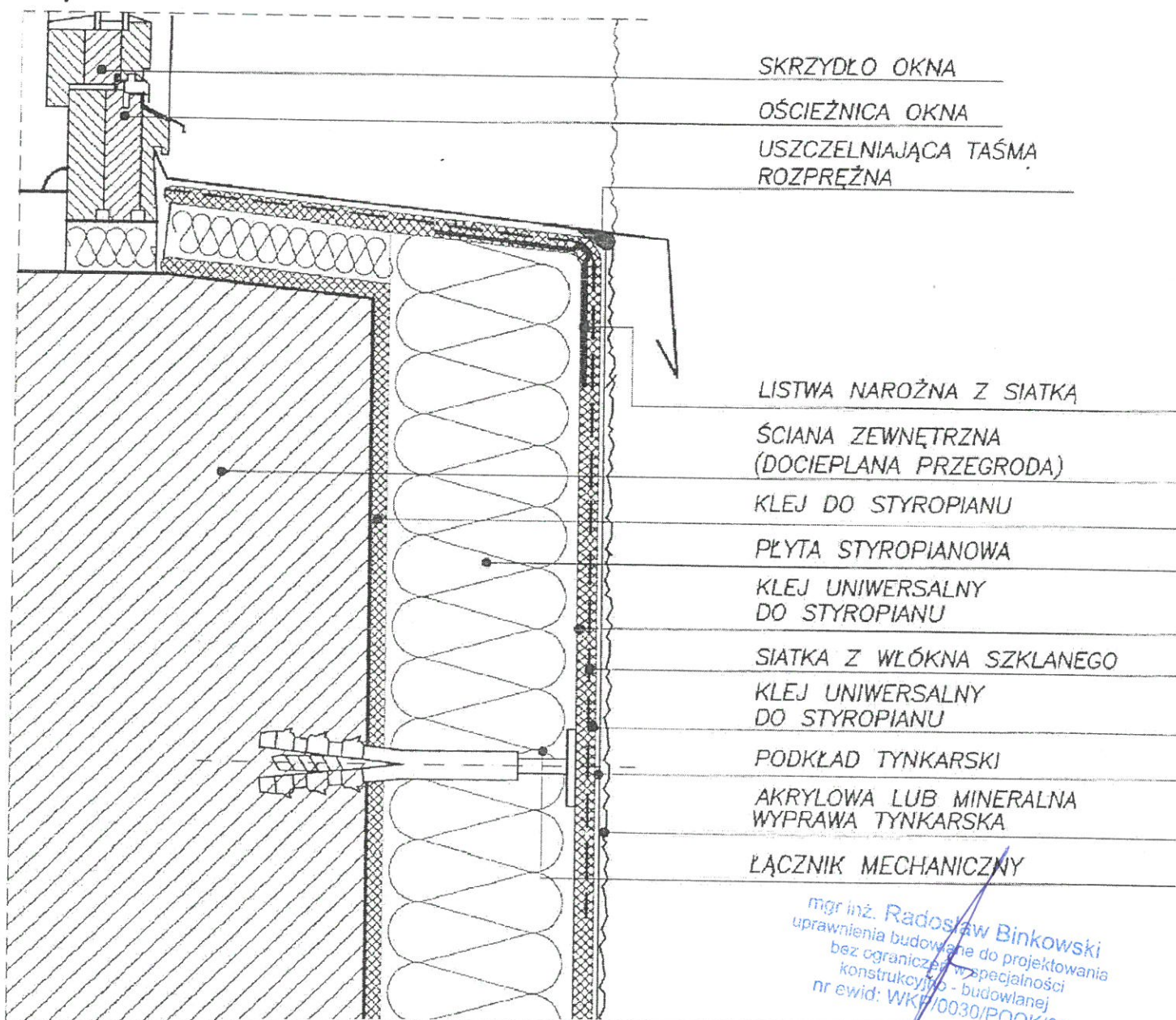

SKRZYDŁO OKNA
 OŚCIEŻNICA OKNA
 USZCZELNIAJĄCA TAŚMA
 ROZPREŻNA

LISTWA NAROŻNA Z SIATKĄ
 ŚCIANA ZEWNĘTRZNA
 (DOCIEPLANA PRZEGRODA)
 KLEJ DO STYROPIANU
 PŁYTA STYROPIANOWA
 KLEJ UNIWERSALNY
 DO STYROPIANU
 SIATKA Z WŁÓKNA SZKLANEGO
 KLEJ UNIWERSALNY
 DO STYROPIANU
 PODKŁAD TYNKARSKI
 AKRYLOWA LUB MINERALNA
 WYPRAWA TYNKARSKA
 ŁĄCZNIK MECHANICZNY

mgr inż. Radosław Binkowski
 uprawnienia budowlane do projektowania
 bez ograniczeń w specjalności
 konstrukcyjno-budowlanej
 nr ewid: WKP/0030/P00K/05

KonsultEKO Jerzy Puch, Ewa Hoffman Spółka cywilna 60-462 Poznań ul. Anny Danysz 27 tel./fax (0-61) 840-66-61; WWW.konsulteko.pl biuro@konsulteko.pl			
Obiekt:	ZESPÓŁ SZKOŁY PODSTAWOWEJ I GIMNAZJUM W NOCHOWIE UL. SZKOLNA 5 63-100 ŚREM	Data:	15.05.2015 r
Temat:	Docieplenie budynku – ZESPOŁU SZKOŁY PODSTAWOWEJ I GIMNAZJUM W NOCHOWIE.	Nr rys:	38
Tytuł:	Szczegóły dociepleń – otwór okienny	Skala:	1:10
Projektował:	Techn. bud. Paweł Gawron	STAROSTWO POWIATOWE W ŚREMIE 63-100 Śrem, ul. M. Skłodowej 17 tel. (61) 734 28 28 fax. 28 29 32 GP.7342/84/94	
Sprawdził:	Mgr. Inż. arch. Andrzej Wydro		
		Nr upr. GPB.I.7342-103/98	

-10

Tech. bud. Paweł Gawron
 Posada ul. E. Ożeszkowej 4
 62-530 Kazimierz Biskupi tel. 604 783 771
 Uprawniony projektant w branży architektonicznej
 nr upr. GP.7342/84/94 nr izby bud. WKP/BO/1109/01

DOCIEPLENIE OTWORU OKIENNEGO I DRZWIOWEGO

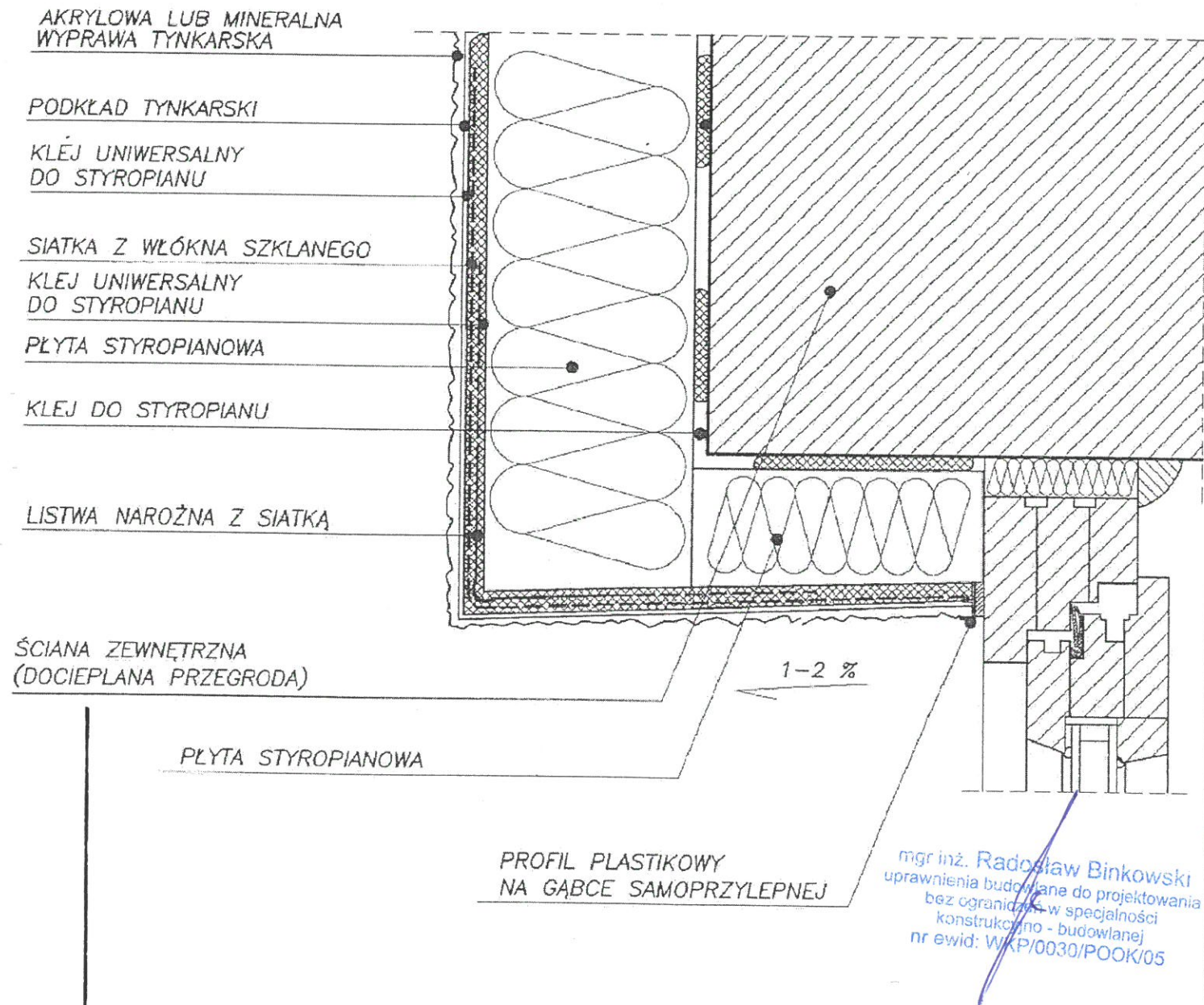

KonsultEKO Jerzy Puch, Ewa Hoffman Spółka cywilna 60-462 Poznań ul. Anny Danysz 27 tel./fax (0-61) 840-66-61; WWW.konsulteko.pl biuro@konsulteko.pl			
Obiekt:	ZESPÓŁ SZKOŁY PODSTAWOWEJ I GIMNAZJUM W NOCHOWIE UL. SZKOLNA 5 63-100 ŚREM	Data:	15.05.2015 r
Temat:	Docieplenie budynku – ZESPOŁU SZKOŁY PODSTAWOWEJ I GIMNAZJUM W NOCHOWIE.	Nr rys:	
Tytuł:	Szczegóły dociepleń- otwór drzwiowy	Skala:	1:10
Projektował:	Techn. bud. Paweł Gawron	Nr upr.:	GP 7342/84/94
Sprawdził:	Mgr. Inż. arch. Andrzej Wydro	Nr upr.:	GPB.I.7342-103/98

1. Istniejące pokrycie podłoże z płyt betonowych dachowych korytkowych
2. Pokrycie projektowane – „styropapa” gr 18 cm.
3. Papa podkładowa – termozgrzewalna
4. Papa nawierzchniowa – termozgrzewalna
Z zastosowaniem kominków wentylacyjnych
5. Impregnowany krawędziak drewniany
6. Obróbki blacharskie.

Tech. bud. Paweł Gawron
 Posada ul. E. Orzeszkowej 4
 62-530 Kazimierz Biskupi tel. 604 783 771
 Uprawniony projektant w branży architektonicznej
 nr upr. GP.7342/84/94 nr izby bud. WKP/BO/1109/01

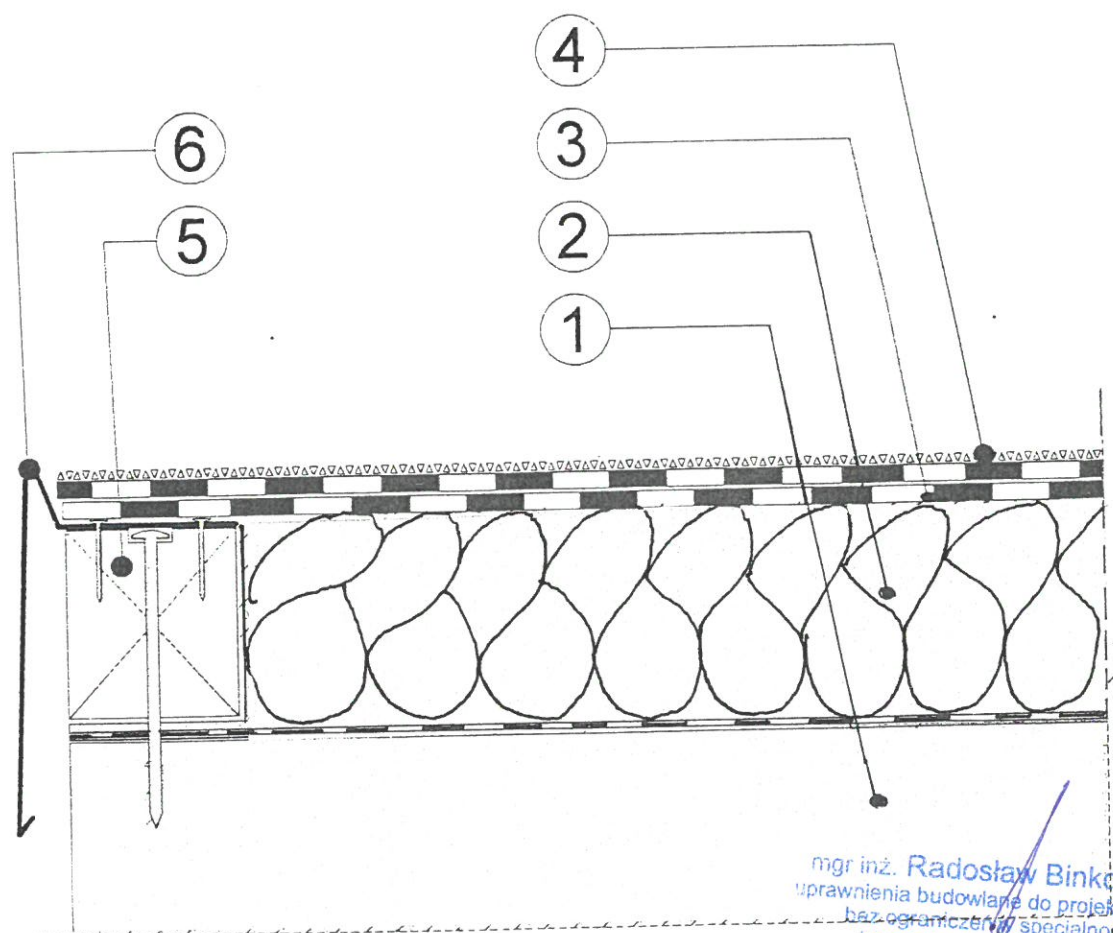

mgr inż. Radosław Binkowski
 uprawnienia budowlane do projektowania
 bez ograniczeń w specjalności
 konstrukcyjno-budowlanej
 nr ewid. WKP/0030/POOK/05

Uwagi: Stosować krawędziak o 1cm niższy niż
 grubość izolacji termicznej.

KonsultEKO Jerzy Puch, Ewa Hoffman Spółka cywilna 60-462 Poznań ul. Anny Danysz 27 tel./fax (0-61) 840-66-61; WWW.konsulteko.pl biuro@konsulteko.pl				
Obiekt:	ZESPÓŁ SZKOŁY PODSTAWOWEJ I GIMNAZJUM W NOCHOWIE UL. SZKOLNA 5 63-100 ŚREM	Data:	15.05.2015 r	Nr rys:
Temat:	Docieplenie budynku – ZESPOŁU SZKOŁY PODSTAWOWEJ I GIMNAZJUM W NOCHOWIE.	Skala:	1:10	41
Tytuł :	Szczegóły dociepleń – pas boczny	STAROSTWO POWIATOWE W ŚREMIE 63-100 Śrem ul. Mickiewicza 17 tel. 28 37 001 fax. 28 37 002		
Projektował:	Techn. bud. Paweł Gawron	Nr upr. GP.7342/84/94		
Sprawdził:	Mgr. Inż. arch. Andrzej Wydro	Nr upr. GPB.I.7342-103/98		

-79-
 Techn. bud. Paweł Gawron
 Posada ul. E. Orzeszkowej 4
 62-530 Kazimierz Biskupi tel. 604 783 771
 Uprawniony projektant w branży architektonicznej
 nr upr. GP.7342/84/94 nr izby bud. WKP/BO/1109/01

ŁĄCZNIK DACHOWY

Papa nawierzchniowa z systemem kominków wentylacyjnych

Papa podkładowa

Ocieplenie –styropapa -18 cm mocowana łącznikiem stalowym

Istniejące pokrycie dachowe –papa asfaltowa na lepiku

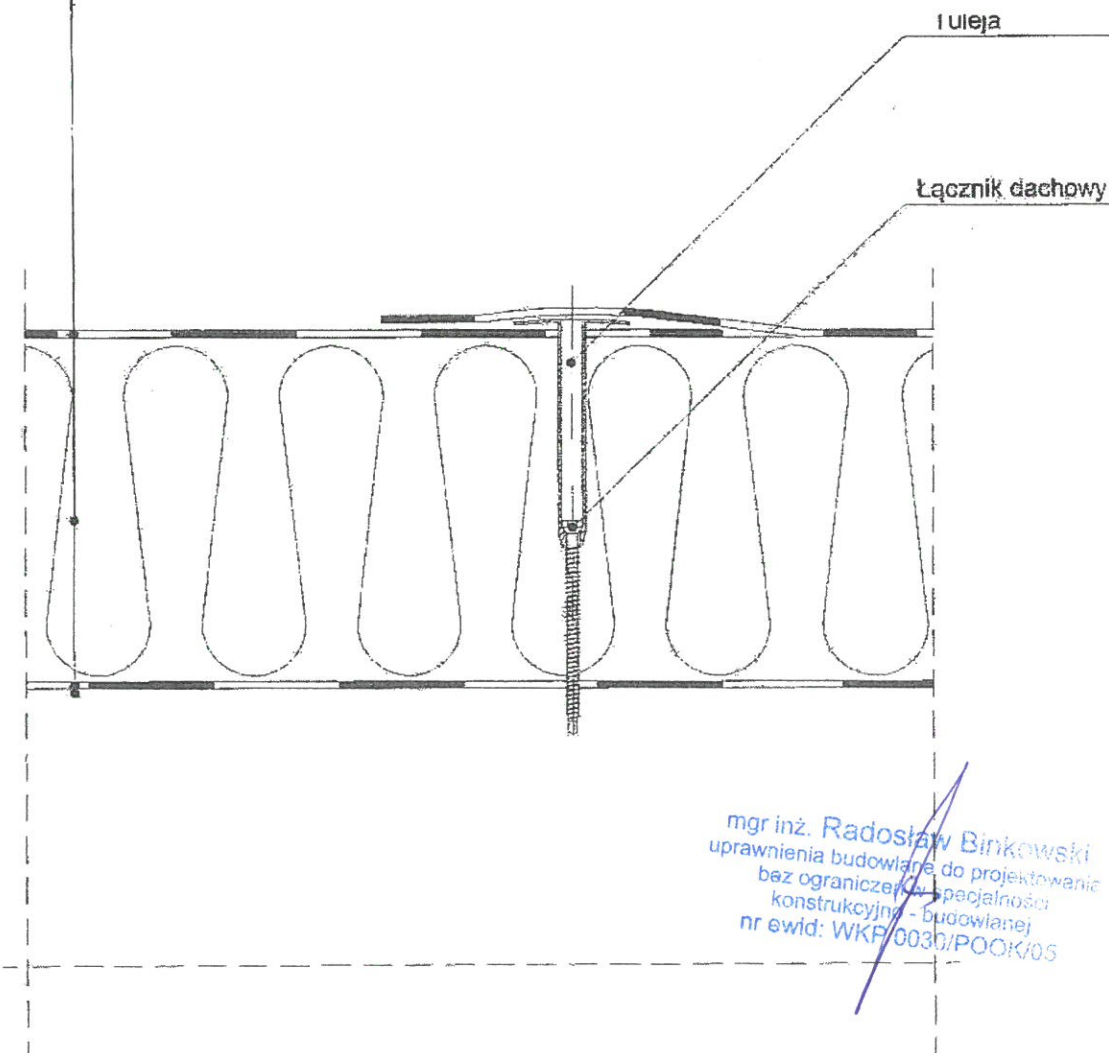

mgr inż. Radosław Binkowski
 uprawnienia budowlane do projektowania
 bez ograniczeń w specjalności
 konstrukcyjnej - budowlanej
 nr ewid. WKP/0030/POK/05

KonsultEKO Jerzy Puch, Ewa Hoffman Spółka cywilna 60-462 Poznań ul. Anny Danysz 27 tel./fax (0-61) 840-66-61; WWW.konsulteko.pl biuro@konsulteko.pl			
Obiekt:	ZESPÓŁ SZKOŁY PODSTAWOWEJ I GIMNAZJUM W NOCHOWIE UL.SZKOLNA 5 63-100 ŚREM	Data:	15.05.2015 r Nr rys:
Temat:	Docieplenie budynku – ZESPOŁU SZKOŁY PODSTAWOWEJ I GIMNAZJUM W NOCHOWIE.	Skala:	1:10 40
Tytuł :	Szczegóły dociepleń – pokrycie dachu styropapą.	STAROSTWO POWIATOWE W ŚREMIE 63-100 Śrem ul. Wolności 17 tel. 37 001 fax. 28 29 321	
Projektował:	Techn. bud. Paweł Gawron		
Sprawdził:	Mgr. Inż. arch. Andrzej Wydro	Nr upr. GPB.I.7342-103/98	